



แผนยุทธศาสตร์ สาธารณสุข ปี 2561- 2565
แผนปฏิบัติการสาธารณสุข ปีงบประมาณ 2564

คำนำ

แผนยุทธศาสตร์และแผนปฏิบัติการคณะกรรมการประสานสาธารณสุขระดับอำเภอทับปุด (คปสอ.ทับปุด) ประจำปีงบประมาณ พ.ศ.๒๕๖๔ ภายใต้ยุทธศาสตร์สาธารณสุขจังหวัดพังงา ปี ๒๕๖๔ จัดทำขึ้นเพื่อเป็นกรอบแนวทางในการขับเคลื่อนนโยบายสู่การปฏิบัติของหน่วยงานในสังกัด ไทบรรรลุ เปาหมาย ประชาชนสุขภาพดี เจาหนาที่มีความสุข ระบบสุขภาพยั่งยืน โดยมีการครอบคลุมยุทธศาสตร์ ความเป็นเลิศทั้ง ๔ ด้าน คือ ๑) ด้านส่งเสริมสุขภาพ ป้องกันโรค และคุ้มครองผู้บริโภคเป็นเลิศ (Promotion, Prevention & Protection Excellence) ๒) ด้านบริการเป็นเลิศ (Service Excellence) ๓) ด้านบุคลากรเป็นเลิศ(People Excellence) และ ๔) บริหารเป็นเลิศด้วยธรรมาภิบาล (Governance Excellence)

การจัดทำแผนยุทธศาสตร์และแผนปฏิบัติการ คปสอ.ทับปุด ประจำปีงบประมาณ พ.ศ.๒๕๖๔ ในครั้งนี้ ไขกระบวนการมีส่วนร่วมจากผู้ที่มีส่วนเกี่ยวข้องของ ทั้งในส่วนของคณะกรรมการ หน่วยบริการใน เครือข่าย รวมถึงภาคีเครือข่ายที่เกี่ยวข้อง โดยวางกรอบแนวคิดใหม่มีความเชื่อมโยงกับยุทธศาสตร์ของ กระทรวงสาธารณสุข และสำนักงานสาธารณสุขจังหวัดพังงา บนพื้นฐานการวิเคราะห์ปัญหาสุขภาพของ ประชาชนในพื้นที่ และระบบบริการ เป็นส่วนสำคัญในการวางแผนพัฒนา และได้มีการทบทวนยุทธศาสตร์ ๕ ปี (พ.ศ. ๒๕๖๑ – ๒๕๖๕) และกลยุทธ์ที่ได้มีการดำเนินการจัดทำขึ้นในปี ๒๕๖๑ ให้มีความสอดคล้อง ตามยุทธศาสตร์ของกระทรวงสาธารณสุข สำนักงานสาธารณสุขจังหวัดพังงา และสภาพปัญหาสาธารณสุข ทุกกลุ่มวัยของประชาชนในอำเภอทับปุด นำมาสู่แผนปฏิบัติการของ คปสอ.ทับปุด ประจำปีงบประมาณ พ.ศ. ๒๕๖๔ ที่มีประสิทธิภาพและประสิทธิผลในการปฏิบัติงานยิ่งขึ้น ภายใต้งบประมาณและทรัพยากร ที่มีอยู่ให้เกิดความคุ้มค่ามากที่สุด

ทั้งนี้ คณะกรรมการประสานสาธารณสุขระดับอำเภอทับปุด(คปสอ.ทับปุด) ขอขอบคุณ คณะผู้บริหารและเจ้าหน้าที่สาธารณสุขทั้งสวนของสำนักงานสาธารณสุขจังหวัดพังงา โรงพยาบาลทับปุด สำนักงานสาธารณสุขอำเภอทับปุด โรงพยาบาลส่งเสริมสุขภาพตำบลทุกแห่งในอำเภอทับปุด คณะกรรมการคปสอ.ทับปุด และภาคีเครือข่ายทุกท่าน ที่มีสวนรวมในการทบทวน ปรับปรุงและ แก้ไขให้ แผนยุทธศาสตร์และแผนปฏิบัติการ คปสอ.ทับปุด ประจำปีงบประมาณ พ.ศ. ๒๕๖๔ ฉบับนี้ ใหม้ความ สมบูรณ์ และหวังเป็นอย่างยิ่งว่าแผนยุทธศาสตร์ฉบับนี้ จะเปนนประโยชน์ในการพัฒนางาน ดานสาธารณสุขให้กับหน่วยงานในสังกัด และผู้ที่เกี่ยวข้องต่อไป

นายแพทย์ธีรเดช เกลิอนสิน
ผู้อำนวยการโรงพยาบาลทับปุด
ประธาน คปสอ.ทับปุด
๒๑ ธันวาคม ๒๕๖๓

สารบัญ

| | |
|--|----|
| คำนำ | ก |
| สารบัญ | ข |
| สารบัญตาราง | ค |
| สารบัญภาพ | ง |
| ส่วนที่ ๑ ข้อมูลทั่วไป | |
| - ประวัติความเป็นมาของอำเภอทับปุด | ๒ |
| - ลักษณะทางภูมิศาสตร์ | ๓ |
| - การปกครอง | ๓ |
| - สังคมและเศรษฐกิจ | ๔ |
| - การศึกษา | ๔ |
| - ศาสนาและวัฒนธรรม | ๕ |
| - การคมนาคม | ๕ |
| - ข้อมูลหลังคาเรือน ครอบครัว และประชากร | ๕ |
| - หลักประกันสุขภาพถ้วนหน้า | ๘ |
| - ข้อมูลทรัพยากรสาธารณสุข | ๘ |
| ส่วนที่ ๒ ยุทธศาสตร์สาธารณสุข ปี ๒๕๖๑-๒๕๖๕ | |
| - วิสัยทัศน์ พันธกิจ ค่านิยมร่วม | ๑๒ |
| - ประเด็นยุทธศาสตร์ | ๑๓ |
| - การวิเคราะห์องค์กร (SWOT Analysis) | ๑๔ |
| - กลยุทธ์ กิจกรรมเชิงกลยุทธ์ ตัวชี้วัด ๔ Excellence | ๒๓ |
| ส่วนที่ ๓ การวิเคราะห์ปัญหาสุขภาพ คปสอ.ทับปุด ปี ๒๕๖๓ | ๒๔ |
| ส่วนที่ ๔ แผนปฏิบัติการ คปสอ.ทับปุด ประจำปี ๒๕๖๔ | |
| - สรุปแผนงาน/โครงการ ตามแผนปฏิบัติการสาธารณสุขประจำปี ๒๕๖๓ | ๓๔ |
| - ประเด็นยุทธศาสตร์ : Promotion Prevention & Protection Excellence | ๔๐ |
| - ประเด็นยุทธศาสตร์ : Service Excellence | ๖๗ |
| - ประเด็นยุทธศาสตร์ : People Excellence | ๗๘ |
| - ประเด็นยุทธศาสตร์ : Governance Excellence | ๗๙ |

สารบัญตาราง

| | หน้า |
|--|------|
| ตาราง ๑ จำนวนหมู่บ้าน หลังคาเรือนและครอบครัวของอำเภอทับปุด จังหวัดพังงา | ๕ |
| ตาราง ๒ ข้อมูลประชากรอำเภอทับปุด จำแนกตามรายตำบลและตามเพศ | ๗ |
| ตาราง ๓ ข้อมูลประชากรอำเภอทับปุด จากการสำรวจ ๒๕๖๓ ของหน่วยบริการจำแนกตามกลุ่มอายุ | ๗ |
| ตาราง ๔ กลุ่มประชากรวัยพึ่งพิงเด็กและผู้สูงอายุ อำเภอทับปุด จังหวัดพังงา ปี ๒๕๖๓ | ๘ |
| ตาราง ๕ ระยะทางจาก รพ.สต.ในพื้นที่อำเภอทับปุด (ระดับปฐมภูมิ) ถึงโรงพยาบาลชุมชน ในอำเภอ (ทุติยภูมิ) ถึงที่ว่าการอำเภอทับปุด และระยะเวลาโดยเฉลี่ยที่ประชาชน ในพื้นที่ที่อยู่ไกลที่สุดสามารถเข้าถึงหน่วยบริการโดยการคมนาคมขนส่งปกติ | ๙ |
| ตาราง ๖ ข้อมูลบุคลากรสาธารณสุข จำแนกตามหน่วยบริการ (รพ.สต./PCU)อำเภอทับปุด จังหวัดพังงา | ๑๐ |
| ตาราง ๗ ข้อมูลบุคลากรในสำนักงานสาธารณสุขอำเภอทับปุด | ๑๐ |
| ตาราง ๘ ข้อมูลบุคลากรทางการแพทย์และการพยาบาลโรงพยาบาลทับปุด | ๑๑ |
| ตาราง ๙ ข้อมูลบุคลากรด้านการบริหารและอื่นๆโรงพยาบาลทับปุด | ๑๑ |

สารบัญภาพ

| | หน้า |
|--|------|
| ภาพ ๑ แผนที่อำเภอทับปุด | ๒ |
| ภาพ ๒ การประกอบอาชีพของประชากรอำเภอทับปุด ปี ๒๕๖๓ | ๔ |
| ภาพ ๓ ระดับการศึกษาของประชากรอำเภอทับปุด ปี ๒๕๖๓ | ๔ |
| ภาพ ๔ ลักษณะโครงสร้างประชากรอำเภอทับปุด จังหวัดพังงา ปี ๒๕๖๓ | ๗ |
| ภาพ ๕ หลักประกันสุขภาพประชากรอำเภอทับปุด ปี ๒๕๖๓ | ๘ |

ส่วนที่ ๑

ข้อมูลทั่วไป อำเภอทับปุด จังหวัดพังงา

คณะกรรมการประสานงานสาธารณสุขระดับอำเภอ (คปสอ.)

อำเภอทับปุด จังหวัดพังงา ปีงบประมาณ ๒๕๖๔

รายชื่อคณะกรรมการประสานงานสาธารณสุขระดับอำเภอ (คปสอ.)

| | | | |
|-----|---|--|--------------------------|
| ๑. | ผู้อำนวยการโรงพยาบาลทับปุด | | ประธานกรรมการ |
| ๒. | สาธารณสุขอำเภอทับปุด | | รองประธานกรรมการ |
| ๓. | ผู้อำนวยการโรงพยาบาลส่งเสริมสุขภาพตำบลมะรุ่ย | | กรรมการ |
| ๔. | ผู้อำนวยการโรงพยาบาลส่งเสริมสุขภาพตำบลโคกเจริญ | | กรรมการ |
| ๕. | ผู้อำนวยการโรงพยาบาลส่งเสริมสุขภาพตำบลบางเหียง | | กรรมการ |
| ๖. | ผู้อำนวยการโรงพยาบาลส่งเสริมสุขภาพตำบลบ้านโคกไคร | | กรรมการ |
| ๗. | ผู้อำนวยการโรงพยาบาลส่งเสริมสุขภาพตำบลถ้ำทองหลาง | | กรรมการ |
| ๘. | ผู้อำนวยการโรงพยาบาลส่งเสริมสุขภาพตำบลบ่อแสน | | กรรมการ |
| ๙. | หัวหน้ากลุ่มบริการด้านปฐมภูมิและองค์รวม โรงพยาบาลทับปุด | | กรรมการ |
| ๑๐. | หัวหน้ากลุ่มงานบริหารทั่วไป โรงพยาบาลทับปุด | | กรรมการ |
| ๑๑. | หัวหน้ากลุ่มงานทันตกรรม โรงพยาบาลทับปุด | | กรรมการ |
| ๑๒. | หัวหน้ากลุ่มงานเภสัชกรรมและคุ้มครองผู้บริโภค โรงพยาบาลทับปุด | | กรรมการ |
| ๑๓. | หัวหน้ากลุ่มงานกลุ่มงานประกันสุขภาพ ยุทธศาสตร์และสารสนเทศทางการแพทย์ โรงพยาบาลทับปุด | | กรรมการ |
| ๑๔. | หัวหน้ากลุ่มงานเทคนิคการแพทย์ โรงพยาบาลทับปุด | | กรรมการ |
| ๑๕. | กลุ่มงานเวชศาสตร์ฟื้นฟู โรงพยาบาลทับปุด | | กรรมการ |
| ๑๖. | หัวหน้ากลุ่มงานแพทย์แผนไทยและการแพทย์ทางเลือก โรงพยาบาลทับปุด | | กรรมการ |
| ๑๗. | หัวหน้างานการพยาบาลหน่วยควบคุมการติดเชื้อและงานจ่ายกลาง โรงพยาบาลทับปุด | | กรรมการ |
| ๑๘. | หัวหน้าหน่วยควบคุมโรคติดต่อฯ โดยแมลงที่ ๑๑.๑.๑ ทับปุด | | กรรมการ |
| ๑๙. | นายกเทศมนตรีตำบลทับปุด | | กรรมการ |
| ๒๐. | นายกองค์การบริหารส่วนตำบลทับปุด | | กรรมการ |
| ๒๑. | นายกองค์การบริหารส่วนตำบลบ่อแสน | | กรรมการ |
| ๒๒. | นายกองค์การบริหารส่วนตำบลโคกเจริญ | | กรรมการ |
| ๒๓. | นายกองค์การบริหารส่วนตำบลบางเหียง | | กรรมการ |
| ๒๔. | นายกองค์การบริหารส่วนตำบลมะรุ่ย | | กรรมการ |
| ๒๕. | ประธานชมรมผู้สูงอายุอำเภอทับปุด | | กรรมการ |
| ๒๖. | ประธาน อสม.อำเภอทับปุด | | กรรมการ |
| ๒๗. | นายธีระยุทธ บุตรทหาร | นักวิชาการสาธารณสุขชำนาญการ สสอ.ทับปุด | กรรมการ |
| ๒๘. | นางพรรณทิพา พิทักษ์ศักดิ์ธำรง | พยาบาลวิชาชีพชำนาญการ สสอ.ทับปุด | กรรมการ |
| ๒๙. | นางสาวสายทิพย์ ผลาชุม | นักวิชาการสาธารณสุขปฏิบัติการ สสอ.ทับปุด | กรรมการ |
| ๓๐. | นายอุทัย ระห่างภัย | นักวิชาการสาธารณสุขปฏิบัติการ สสอ.ทับปุด | กรรมการ |
| ๓๑. | นางนวิยา ผลประสาร | รักษาการในตำแหน่งหัวหน้าพยาบาล รพ.ทับปุด | กรรมการ/เลขานุการ |
| ๓๒. | นายสมศักดิ์ ย่านทรัพย์ | นักวิชาการสาธารณสุขชำนาญการ รพ.ทับปุด | กรรมการ/ผู้ช่วยเลขานุการ |
| ๓๓. | นางสาวเมธินี เทพอนุรักษ์ | นักวิชาการสาธารณสุขปฏิบัติการ สสอ.ทับปุด | กรรมการ/ผู้ช่วยเลขานุการ |

ข้อมูลทั่วไป อำเภอทับปุดจังหวัดพังงา



รูป ๑ แผนที่อำเภอทับปุด

ประวัติอำเภอทับปุด

เดิมพื้นที่ตั้งอำเภอทับปุดเป็นป่าร้างและเป็นทุ่งหญ้ากว้างใหญ่ ต่อมาประมาณปี พ.ศ.๒๓๒๘ ตอนต้นรัชการที่ ๑ แห่งกรุงรัตนโกสินทร์ พม่ายกทัพเข้าล้อมเมืองถลางไว้ ราษฎรจากเมืองตะกั่วทุ่งและเมืองถลางได้อพยพครอบครัวหลบหนีพม่าไปอยู่ตามป่าตามเขาในท้องที่อำเภอเมืองพังงาในปัจจุบัน บางพวกอพยพเข้ามาอยู่ในท้องที่อำเภอทับปุดซึ่งขณะนั้นเป็นทุ่งหญ้าและป่าเขามีพืชพันธุ์ธัญญาหารอุดมสมบูรณ์ ลักษณะพื้นที่เหมาะแก่การอยู่อาศัยและการเพาะปลูกผู้อพยพได้สร้างที่พักขึ้นในทุ่งหญ้าแห่งหนึ่งเป็นแบบกระท่อมชั่วคราวหลังเล็กๆ ภาษาพื้นเมืองเรียกว่า "ทับ" ทับที่ปลูกนี้ใช้อุปกรณ์ที่หาได้ง่ายในพื้นที่ เช่นไม้ไผ่และไม้เบญจพรรณต่างๆ เป็นโครงสร้าง หลังคาใช้ใบไม้มุง ใบไม้ชนิดนี้มีลักษณะคล้ายต้นข้าวขนาดใหญ่ ชาวพื้นเมืองเรียกว่า "ปุด" เมื่อสร้างที่พักเสร็จแล้ว ผู้อพยพก็เลยเรียกชุมชนของตนว่า "บ้านทับปุด" ซึ่งหมายถึง กระท่อมที่สร้างขึ้นโดยใช้ใบปุดมุงหรือกันและชื่อนี้ใช้เรียกกันต่อมา

ครั้นต่อมาชุมชนหนาแน่นขึ้น ทางราชการจึงยกฐานะบ้านทับปุดเป็นอำเภอขึ้นกับจังหวัดพังงา ในปี พ.ศ. ๒๔๔๐ ใช้ชื่ออำเภอตามชุมชนที่เรียกขาน "อำเภอทับปุด" สืบต่อมาจนถึงปัจจุบัน (Thapput District Administration Office; เว็บไซต์ที่ทำการปกครองอำเภอ: ๒๕๕๑)

ลักษณะทางภูมิศาสตร์

ที่ตั้งและขนาด

อำเภอทับปุดตั้งอยู่ทางทิศตะวันออกของจังหวัดพังงา ระหว่างเส้นรุ้ง ๔๐ องศา ๓ ลิปดาเหนือ และเส้นแวง ๖๒ องศา ๖ ลิปดาตะวันออก อยู่ห่างจากตัวจังหวัดพังงาประมาณ ๒๔ กิโลเมตร โดยมีเทือกเขาทอยและเขานางหงส์กั้นกลาง มีเนื้อที่ประมาณ ๒๗๒,๓๒๔ ตารางกิโลเมตร หรือ ๑๗๐,๒๖๘.๑๒ ไร่ คิดเป็นร้อยละ ๖.๕๘ ของพื้นที่จังหวัดพังงา โดยใหญ่เป็นอันดับที่ ๗ ของจังหวัดพังงา

| | |
|-------------|--------------------------------|
| ทิศเหนือ | จดอำเภอพนม จังหวัดสุราษฎร์ธานี |
| ทิศใต้ | จดฝั่งทะเลอันดามัน |
| ทิศตะวันออก | จดอำเภออ่าวลึก จังหวัดกระบี่ |
| ทิศตะวันตก | จดอำเภอเมือง จังหวัดพังงา |

สภาพภูมิประเทศ

อำเภอทับปุดมีภูมิประเทศเป็นป่าและเขาประมาณ ๒ ใน ๓ ของพื้นที่ทั้งหมด ส่วนหนึ่งของทิวเขาทางทิศตะวันตกของพื้นที่อำเภอทับปุดเป็นทิวเขาภูเขาสูงชัน ซึ่งต่อเนื่องมาจากเทือกเขาตะนาวศรี มีที่ราบทั่วไปตามหุบเขา และฝั่งทะเล ที่ราบเหมาะแก่การทำนา สวนยางพาราและสวนผลไม้

ภูมิอากาศ เป็นมรสุมเมืองร้อน โดยได้รับอิทธิพลจากมรสุมตะวันตกเฉียงใต้ และมรสุมตะวันออกเฉียงเหนือ ทำให้มีลักษณะชุ่มชื้น ฝนตกชุกเกือบตลอดทั้งปี

การปกครอง

อำเภอทับปุด แบ่งการปกครองออกเป็น ๖ ตำบล ๓๘ หมู่บ้าน ดังนี้

| | | | |
|-------------------|----|---|----------|
| ๑. ตำบลทับปุด | มี | ๖ | หมู่บ้าน |
| ๒. ตำบลบ่อแสน | มี | ๘ | หมู่บ้าน |
| ๓. ตำบลโคกเจริญ | มี | ๘ | หมู่บ้าน |
| ๔. ตำบลบางเหรียง | มี | ๕ | หมู่บ้าน |
| ๕. ตำบลถ้ำทองกลาง | มี | ๔ | หมู่บ้าน |
| ๖. ตำบลมะรุ่ย | มี | ๗ | หมู่บ้าน |

อำเภอทับปุดมีเทศบาลตำบล ๑ ตำบล คือ เทศบาลตำบลทับปุด เปลี่ยนจากสุขาภิบาลทับปุดเมื่อ พ.ศ. ๒๕๔๒ มีอาณาเขตหมู่ที่ ๑ และหมู่ที่ ๔ ตำบลทับปุดบางส่วน ปัจจุบันมีการปกครองส่วนท้องถิ่นโดยองค์การบริหารส่วนตำบล (อบต.) ทุกตำบล

สังคมและเศรษฐกิจ

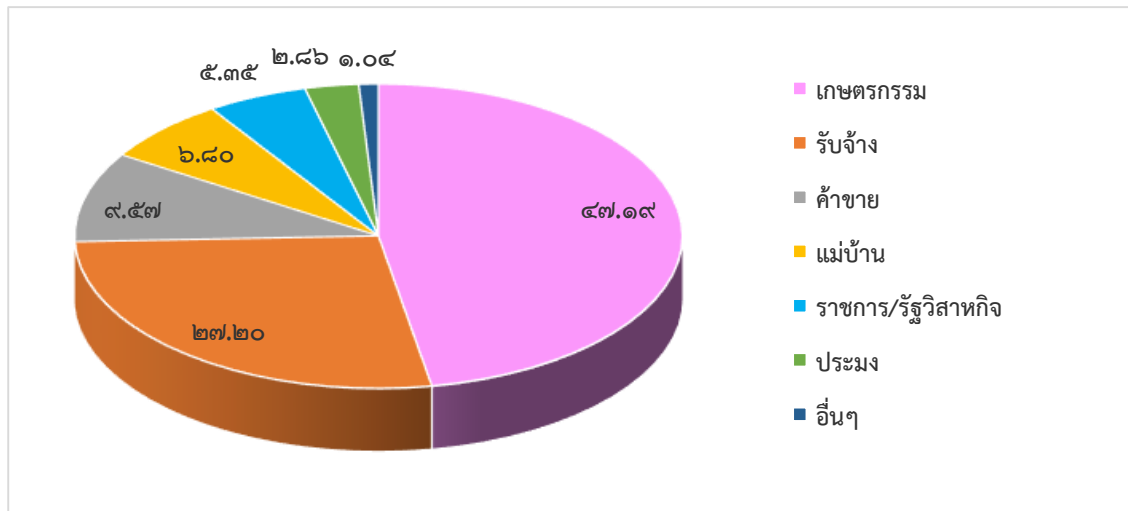

รูป ๒ การประกอบอาชีพของประชากรอำเภอทับปุด ปี ๒๕๖๓

ประชาชนอำเภอทับปุด ส่วนใหญ่ประกอบอาชีพเกษตรกรรม ร้อยละ ๔๗.๑๙ รับจ้าง ร้อยละ ๒๗.๒๐ ค้าขาย ร้อยละ ๙.๕๗ แม่บ้าน ร้อยละ ๖.๘๐ นอกจากนั้นประกอบอาชีพรับราชการ/รัฐวิสาหกิจ ประมง และอื่นๆ เป็นต้น

การศึกษา

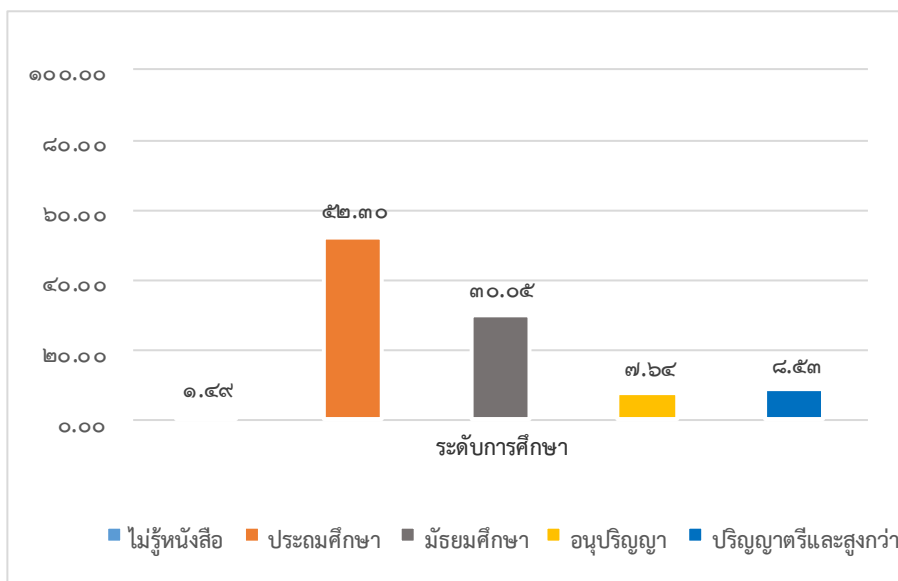

รูป ๓ ระดับการศึกษาของประชากรอำเภอทับปุด ปี ๒๕๖๓

อำเภอทับปุดมีโรงเรียนสังกัดสำนักงานเขตพื้นที่การศึกษาพังงาจำนวน ๑๖ แห่ง และโรงเรียนเอกชน (อิสลาม) จำนวน ๓ แห่ง

โรงเรียน ประชาชนส่วนใหญ่จบการศึกษาระดับประถม/อ่านออกเขียนได้ ร้อยละ ๕๒.๓๐ มัธยมศึกษา ร้อยละ ๓๐.๐๕ ระดับอนุปริญญา ร้อยละ ๗.๖๔ ระดับปริญญาตรีและสูงกว่า ร้อยละ ๘.๕๓ และไม่รู้หนังสือ ร้อยละ ๑.๔๙

ศาสนาและวัฒนธรรม

ประชาชนอำเภอทับปุดส่วนใหญ่นับถือศาสนาพุทธ ร้อยละ ๖๓.๘๔ ศาสนาอิสลาม ร้อยละ ๓๖.๑๒ ศาสนาคริสต์ ร้อยละ ๐.๐๔ มีวัดในพระพุทธศาสนา จำนวน ๑๑ แห่ง สำนักสงฆ์ ๕ แห่ง มัสยิด ๑๓ แห่ง

การคมนาคม

ประชาชนในอำเภอทับปุด ส่วนใหญ่ติดต่อไปมากันสะดวก ทั้งภายในหมู่บ้าน ตำบล และอำเภอ มีถนนสายเพชรเกษมผ่านจากอำเภอเมืองพังงา เข้าสู่ตำบลถ้ำทองกลางทางทิศตะวันตกของอำเภอทับปุด ผ่านตัวอำเภอไปสู่อำเภออ่าวลึกจังหวัดกระบี่ และมีถนนสายทับปุด-พังงาเป็นถนนสายตรงเข้าสู่ตัวเมืองพังงา นอกจากนี้ยังมีถนนทางหลวงแผ่นดินจากถนนเพชรเกษมไปทางทิศเหนือผ่านตำบลบางเหรียง ไปสู่อำเภอพนม จังหวัดสุราษฎร์ธานี ส่วนถนนภายในตำบล/หมู่บ้านมีทั้งถนนลาดยาง ถนนคอนกรีต และถนนดินลูกรัง ทำให้ประชาชนสามารถติดต่อไปมาได้สะดวกตลอดปี

ข้อมูลหลังคาเรือน ครอบครัว และประชากร

ตาราง ๑ จำนวนหมู่บ้าน หลังคาเรือนและครอบครัวของอำเภอทับปุด จังหวัดพังงา

| ตำบล | หมู่บ้าน | หลังคาเรือน (จากการสำรวจ) | หลังคาเรือน (จากทะเบียนราษฎร์) |
|------------|----------|------------------------------|-----------------------------------|
| ทับปุด | ๖ | ๒,๒๘๕ | ๑,๗๕๙ |
| บ่อแสน | ๘ | ๑,๕๕๒ | ๒,๑๖๙ |
| โคกเจริญ | ๘ | ๑,๐๑๖ | ๑,๑๘๓ |
| บางเหรียง | ๕ | ๕๖๐ | ๗๑๑ |
| ถ้ำทองกลาง | ๔ | ๔๔๙ | ๕๒๔ |
| มะรุ่ย | ๗ | ๑,๖๓๑ | ๑,๖๕๖ |
| รวม | ๓๘ | ๗,๔๙๓ | ๘,๐๐๒ |

ที่มา จากการสำรวจ ณ ๑ กรกฎาคม พ.ศ. ๒๕๖๓ และจากทะเบียนราษฎร์ ณ ๑ กรกฎาคม พ.ศ.๒๕๖๓

ตาราง ๒ ข้อมูลประชากรอำเภอทับปุด จำแนกตามรายตำบลและตามเพศ (จากการสำรวจ ณ ๑ กรกฎาคม พ.ศ. ๒๕๖๓ และจากทะเบียนราษฎร์ อำเภอทับปุด ณ ๑ กรกฎาคม พ.ศ. ๒๕๖๓)

| ตำบล | การสำรวจ | | | ทะเบียนราษฎร์ | | |
|------------|----------|--------|--------|---------------|--------|--------|
| | ชาย | หญิง | รวม | ชาย | หญิง | รวม |
| ทับปุด | ๑,๙๔๕ | ๒,๐๑๘ | ๓,๙๖๓ | ๒,๑๕๓ | ๒,๑๕๑ | ๔,๓๐๔ |
| บ่อแสน | ๓,๒๒๓ | ๓,๓๖๐ | ๖,๕๘๓ | ๓,๖๗๖ | ๓,๗๒๐ | ๗,๓๙๖ |
| โคกเจริญ | ๑,๔๙๐ | ๑,๔๔๘ | ๒,๙๓๘ | ๑,๘๗๐ | ๑,๘๓๖ | ๓,๗๐๖ |
| บางเหรียง | ๘๖๕ | ๘๖๕ | ๑,๗๓๐ | ๑,๑๓๘ | ๑,๑๓๘ | ๒,๒๗๖ |
| ถ้ำทองกลาง | ๖๙๓ | ๗๑๕ | ๑,๔๐๘ | ๘๘๐ | ๙๓๖ | ๑,๘๑๖ |
| มะรุ่ย | ๒,๑๘๔ | ๒,๐๖๙ | ๔,๒๕๓ | ๒,๘๒๙ | ๒,๗๗๗ | ๕,๖๐๖ |
| รวม | ๑๐,๔๐๐ | ๑๐,๔๗๕ | ๒๐,๘๗๕ | ๑๒,๕๔๖ | ๑๒,๕๕๘ | ๒๕,๑๐๔ |

ข้อมูลประชากร/โครงสร้างประชากร

ตาราง ๓ ข้อมูลประชากรอำเภอทับปุด จากการสำรวจ ๒๕๖๓ ของหน่วยบริการฯ จำแนกตามกลุ่มอายุ

| กลุ่มอายุ | จำนวนประชากร | | | | | |
|--------------|---------------|--------------|---------------|--------------|---------------|---------------|
| | ชาย | | หญิง | | รวม | |
| | จำนวน | % | จำนวน | % | จำนวน | % |
| ๐-๔ ปี | ๖๕๒ | ๓.๑๒ | ๖๒๓ | ๒.๙๘ | ๑,๒๗๕ | ๓.๑๒ |
| ๕-๙ ปี | ๖๘๓ | ๓.๒๗ | ๗๑๙ | ๓.๔๔ | ๑,๔๐๒ | ๓.๒๗ |
| ๑๐-๑๔ ปี | ๘๕๖ | ๔.๑๐ | ๗๘๗ | ๓.๗๗ | ๑,๖๔๓ | ๔.๑ |
| ๑๕-๑๙ ปี | ๗๘๔ | ๓.๗๖ | ๗๐๗ | ๓.๓๙ | ๑,๔๙๑ | ๓.๗๖ |
| ๒๐-๒๔ ปี | ๗๑๒ | ๓.๔๑ | ๖๐๒ | ๒.๘๘ | ๑,๓๑๔ | ๓.๔๑ |
| ๒๕-๒๙ ปี | ๖๙๖ | ๓.๓๓ | ๖๐๔ | ๒.๘๙ | ๑,๓๐๐ | ๓.๓๓ |
| ๓๐-๓๔ ปี | ๖๖๗ | ๓.๒๐ | ๖๓๙ | ๓.๐๖ | ๑,๓๐๖ | ๓.๒ |
| ๓๕-๓๙ ปี | ๖๘๑ | ๓.๒๖ | ๖๐๒ | ๒.๘๘ | ๑,๒๘๓ | ๓.๒๖ |
| ๔๐-๔๔ ปี | ๗๓๕ | ๓.๕๒ | ๗๑๘ | ๓.๔๔ | ๑,๔๕๓ | ๓.๕๒ |
| ๔๕-๔๙ ปี | ๗๘๔ | ๓.๗๖ | ๘๕๐ | ๔.๐๗ | ๑,๖๓๔ | ๓.๗๖ |
| ๕๐-๕๔ ปี | ๗๘๗ | ๓.๗๗ | ๘๒๓ | ๓.๙๔ | ๑,๖๑๐ | ๓.๗๗ |
| ๕๕-๕๙ ปี | ๖๖๐ | ๓.๑๖ | ๗๙๔ | ๓.๘๐ | ๑,๔๕๔ | ๓.๑๖ |
| ๖๐-๖๔ ปี | ๕๘๘ | ๒.๘๒ | ๕๙๗ | ๒.๘๖ | ๑,๑๘๕ | ๒.๘๒ |
| ๖๕-๖๙ ปี | ๓๕๒ | ๑.๖๙ | ๔๓๕ | ๒.๐๘ | ๗๘๗ | ๑.๖๙ |
| ๗๐-๗๔ ปี | ๒๕๒ | ๑.๒๑ | ๓๓๘ | ๑.๖๒ | ๕๙๐ | ๑.๒๑ |
| ๗๕-๗๙ ปี | ๒๒๕ | ๑.๐๘ | ๒๔๓ | ๑.๑๖ | ๔๖๘ | ๑.๐๘ |
| ๘๐-๘๔ ปี | ๑๔๙ | ๐.๗๑ | ๒๐๗ | ๐.๙๙ | ๓๕๖ | ๐.๗๑ |
| ๘๕-๘๙ ปี | ๘๗ | ๐.๔๒ | ๑๑๙ | ๐.๕๗ | ๒๐๖ | ๐.๙๙ |
| ๙๐-๙๔ ปี | ๔๗ | ๐.๒๓ | ๕๐ | ๐.๒๔ | ๙๗ | ๐.๔๖ |
| ๙๕-๙๙ ปี | ๓ | ๐.๐๑ | ๑๖ | ๐.๐๘ | ๑๙ | ๐.๐๙ |
| ๑๐๐ ปีขึ้นไป | ๐ | ๐.๐๐ | ๒ | ๐.๐๑ | ๒ | ๐.๐๑ |
| รวม | ๑๐,๔๐๐ | ๔๙.๘๒ | ๑๐,๔๗๕ | ๕๐.๑๘ | ๒๐,๘๗๕ | ๑๐๐.๐๐ |

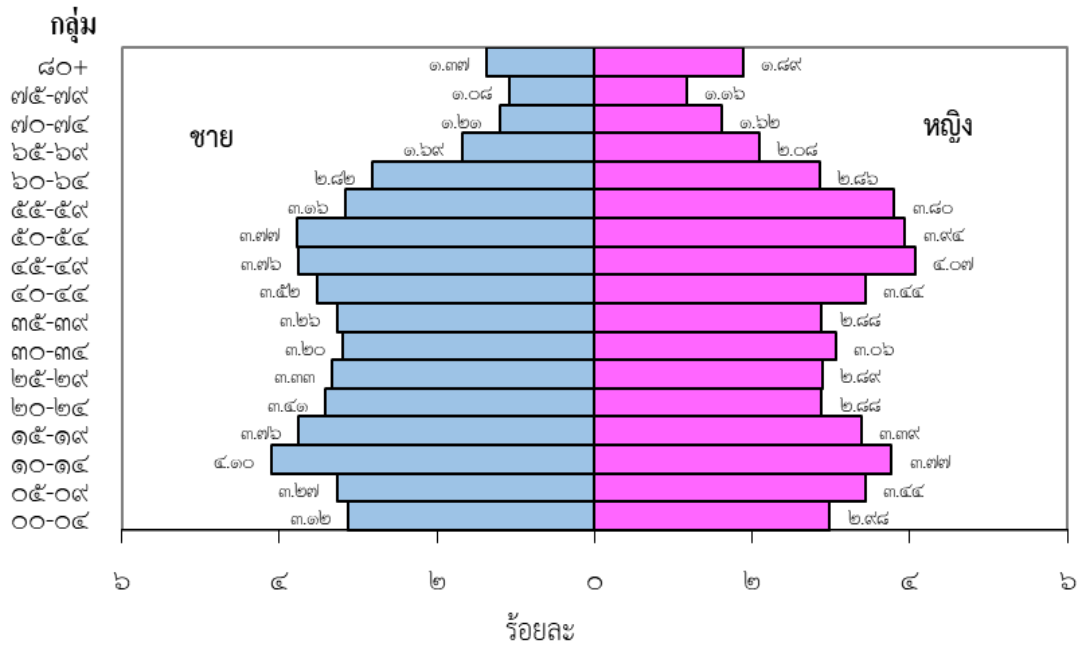

รูป ๔ ลักษณะโครงสร้างประชากรอำเภอทับปุด จังหวัดพังงา

ที่มา ประชากรจากการสำรวจของสถานบริการสาธารณสุข ณ ๑ กรกฎาคม พ.ศ.๒๕๖๓

ตาราง ๔ กลุ่มประชากรวัยพึ่งพิงเด็กและผู้สูงอายุ อำเภอทับปุด จังหวัดพังงา ปี ๒๕๖๓

| กลุ่มวัย | ช่วงอายุ | จำนวนประชากร | | | | | |
|----------------------|------------|--------------|--------------|--------------|--------------|--------------|--------------|
| | | ชาย | | หญิง | | รวม | |
| | | จำนวน | % | จำนวน | % | จำนวน | % |
| เด็ก | ๐-๑๔ปี | ๒,๑๙๑ | ๒๑.๐๗ | ๒,๑๒๙ | ๒๐.๓๒ | ๔,๓๒๐ | ๒๐.๖๙ |
| แรงงาน | ๑๕-๕๙ปี | ๖,๕๐๖ | ๖๒.๕๖ | ๖,๓๓๙ | ๖๐.๕๒ | ๑๒,๘๔๕ | ๖๑.๕๓ |
| สูงอายุ | ๖๐ปีขึ้นไป | ๑,๗๐๓ | ๑๖.๓๘ | ๒,๐๐๗ | ๑๙.๑๖ | ๓,๗๑๐ | ๑๗.๗๗ |
| รวมวัยพึ่งพิง | | ๓,๘๙๔ | ๓๗.๔๔ | ๔,๑๓๖ | ๓๙.๔๘ | ๘,๐๓๐ | ๓๘.๔๗ |

จากตาราง ๔ การดำเนินงานปี ๒๕๖๓ ใช้ฐานประชากรจากการสำรวจของหน่วยบริการกลางปี ๒๕๖๓ ตามที่อยู่จริงของประชากรอำเภอทับปุดจำนวน ๒๐,๘๗๕ คน อัตราส่วนพึ่งพิงวัยเด็ก (อายุ <๑๕ ปี) เท่ากับ ๒๐.๖๙ อัตราส่วนพึ่งพิงวัยชรา (๖๐ ปีขึ้นไป) เท่ากับ ๑๗.๗๗

หลักประกันสุขภาพถ้วนหน้า

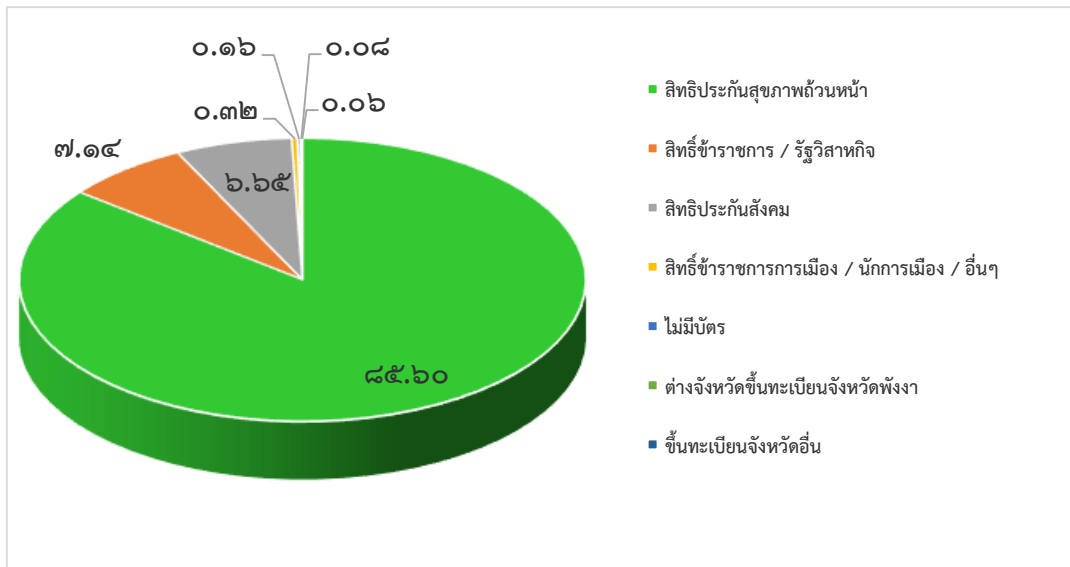

รูป ๕ หลักประกันสุขภาพประชากรอำเภอทับปุด ปี ๒๕๖๓

ประชาชนเข้าถึงบริการสุขภาพโดยมีหลักประกันสุขภาพผู้ที่ขึ้นทะเบียนมีบัตรทอง (บัตรประกันสุขภาพถ้วนหน้า) จำนวน ๑๘,๐๙๖ คน ครอบคลุมร้อยละ ๘๕.๖๐ ของประชาชนที่มีบัตรประชาชน (เลข ๑๓หลัก) ในเขตพื้นที่ข้าราชการและพนักงานรัฐวิสาหกิจ จำนวน ๑,๕๑๐ คน ร้อยละ ๗.๑๔ สิทธิประกันสังคม จำนวน ๑,๔๐๕ คน ร้อยละ ๖.๖๕ สิทธิข้าราชการการเมือง ๖๘ คน ร้อยละ ๐.๓๒ ไม่มีบัตร จำนวน ๓๔ คน ร้อยละ ๐.๑๖ ต่างจังหวัดขึ้นทะเบียนจังหวัดพังงา ๑๖ คน ร้อยละ ๐.๐๘ ขึ้นทะเบียนจังหวัดอื่น จำนวน ๑๒ คน ร้อยละ ๐.๐๖ (จากการสำรวจและทะเบียนประชากรกลางปี ๒๕๖๓ เดือนกรกฎาคม ๒๕๖๓)

ข้อมูลทรัพยากรสาธารณสุข

หน่วยบริการสาธารณสุข ระยะทาง ระยะเวลาการเข้าถึงบริการของประชาชน

ตาราง ๕ ระยะทางจาก รพ.สต.ในพื้นที่อำเภอทับปุด (ระดับปฐมภูมิ) ถึงโรงพยาบาลชุมชนในอำเภอ (ทุติยภูมิ) ถึงที่ว่าการอำเภอทับปุด และระยะเวลาโดยเฉลี่ยที่ประชาชนในพื้นที่ที่อยู่ไกลที่สุดสามารถเข้าถึงหน่วยบริการโดยการคมนาคมขนส่งปกติ

| รพ.สต./รพ.ชุมชน | ถึง รพ.ทับปุด | ถึงที่ว่าการอำเภอ | ประชาชนเข้าถึงหน่วยบริการภายในระยะเวลา(นาที) |
|------------------|---------------|-------------------|--|
| รพ.สต.บ่อแสน | ๕ | ๗ | ๑๐ |
| รพ.สต.มะรุ่ย | ๕ | ๗ | ๑๐ |
| รพ.สต.ถ้ำทองกลาง | ๖ | ๖ | ๑๐ |
| รพ.สต.โคกเจริญ | ๗ | ๕ | ๑๐ |
| รพ.สต.บางเหริยง | ๑๑ | ๙ | ๑๐ |
| รพ.สต.โคกไคร | ๑๒ | ๑๔ | ๑๐ |
| รพ.ทับปุด | - | ๒ | ๑๐ |

สถานบริการสาธารณสุขของรัฐ เอกชนและเครือข่ายสุขภาพ

| | | | |
|----------------------------------|-------|-----|------|
| - โรงพยาบาลชุมชน | จำนวน | ๑ | แห่ง |
| - รพ.สต. | จำนวน | ๖ | แห่ง |
| - ศูนย์ควบคุมโรคติดต่อ นำโดยแมลง | จำนวน | ๑ | แห่ง |
| - คลินิกแพทย์แผนปัจจุบัน | จำนวน | ๓ | แห่ง |
| - ร้ายขายยาแผนปัจจุบัน | จำนวน | ๒ | แห่ง |
| - ร้านขายยาแผนโบราณ | จำนวน | ๒ | แห่ง |
| - สถานพยาบาล (ขึ้นทะเบียน) | จำนวน | ๔ | แห่ง |
| - อาสาสมัครสาธารณสุข | จำนวน | ๔๗๙ | คน |

เครือข่ายส่งเสริมสุขภาพ

- ชมรมอาสาสมัครสาธารณสุข
- ชมรมสถานประกอบการ
- ชมรมออกกำลังกาย
- ชมรมผู้สูงอายุ
- ชมรม To be No.๑
- กลุ่มผลิตภัณฑ์ OTOP ,ผลิตภัณฑ์สุขภาพและ การแพทย์แผนไทย
- กลุ่มถือศีลกินเจ (บางเหรียญ)

ตาราง ๖ ข้อมูลบุคลากรสาธารณสุข จำแนกตามหน่วยบริการ (รพ.สต./PCU) อำเภอทับปุด จังหวัดพังงา

| รพ.สต./PCU | ผอ. รพ. สต. | นพ. สาธารณสุข | จพ.ทันต สาธารณสุข | จพ./พ. เทคนิค/ จพ. สาธารณสุข | นวก. | พ. วิชา ชีพ | พ. เวช ปฏิบัติ | นวก. แพทย์ แผน ไทย | รวม | ประชากร | อัตราส่วน :ปชช. |
|------------------|-------------------|------------------|----------------------|---------------------------------------|----------|-------------------|----------------------|-----------------------------|-----------|---------------|--------------------|
| รพ.สต.โคกไคร | ๑ | ๐ | ๐ | ๒ | ๐ | ๐ | ๒ | ๐ | ๕ | ๒,๒๕๒ | ๑:๔๕๐ |
| รพ.สต.มะรุ่ย | ๑ | ๐ | ๐ | ๐ | ๑ | ๐ | ๑ | ๐ | ๓ | ๒,๐๐๑ | ๑:๖๖๗ |
| รพ.สต.บ่อแสน | ๑ | ๐ | ๐ | ๓ | ๐ | ๐ | ๓ | ๐ | ๗ | ๖,๕๘๓ | ๑:๙๔๐ |
| รพ.สต.ถ้ำทองกลาง | ๑ | ๐ | ๐ | ๐ | ๐ | ๐ | ๒ | ๐ | ๓ | ๑,๔๐๘ | ๑:๔๖๙ |
| รพ.สต.โคกเจริญ | ๑ | ๐ | ๐ | ๐ | ๐ | ๐ | ๒ | ๐ | ๓ | ๒,๙๓๘ | ๑:๙๗๙ |
| รพ.สต.บางเหรียญ | ๑ | ๐ | ๐ | ๐ | ๐ | ๐ | ๒ | ๐ | ๓ | ๑,๗๓๐ | ๑:๕๗๗ |
| รพ.ทับปุด | ๐ | ๐ | ๐ | ๑ | ๓ | ๐ | ๓ | ๐ | ๗ | ๓,๙๖๓ | ๑:๕๖๖ |
| รวม | ๖ | ๐ | ๐ | ๖ | ๔ | ๐ | ๑๕ | ๐ | ๓๑ | ๒๐,๘๗๕ | ๑:๖๗๓ |

อำเภอทับปุด มีหน่วยบริการสุขภาพปฐมภูมิ (รพ.สต./PCU) รวมทั้งสิ้น ๗ แห่งมีบุคลากรปฏิบัติงานประจำ จำนวน ๓๑ คน พยาบาลวิชาชีพและเวชปฏิบัติรวมจำนวน ๑๕ คน เจ้าหน้าที่สาธารณสุข/เจ้าหน้าที่ทันตสาธารณสุข จำนวน ๖ คน นักวิชาการสาธารณสุข จำนวน ๔ คน อัตราส่วนของบุคลากรต่อประชากรในภาพรวมของเครือข่ายเท่ากับ ๑:๖๗๓ โดย รพ.สต.โคกเจริญ มีอัตราส่วนบุคลากรต่อประชากรมากที่สุด ๑:๙๔๗ รองลงมาคือ รพ.สต.บ่อแสน ๑:๙๔๐ อัตราส่วนต่ำสุดคือ รพ.สต.โคกไครเท่ากับ ๑:๔๕๐ มีการบริหารและสนับสนุนบุคลากรในเครือข่ายให้เป็นทีมสหวิชาชีพซึ่งประกอบด้วยแพทย์ ทันตแพทย์ เภสัชกรพยาบาลวิชาชีพ พยาบาลเวชปฏิบัติและเจ้าหน้าที่สาธารณสุขในหน่วยบริการ ให้สามารถบริการสุขภาพแก่ประชาชนในระบบหลักประกันสุขภาพถ้วนหน้าได้ตามเกณฑ์การ

ขึ้นทะเบียนหน่วยบริการระดับปฐมภูมิ โดยมีการแต่งตั้งบุคลากรเหล่านี้เพื่อจัดระบบบริการรักษาพยาบาล ให้คำปรึกษาและการส่งต่อภายในเครือข่ายและนอกเครือข่ายตามระบบหลักประกันสุขภาพถ้วนหน้า

ตาราง ๗ ข้อมูลบุคลากรในสำนักงานสาธารณสุขอำเภอทับปุด

| บุคลากรใน สสอ.ทับปุด | จำนวน | หมายเหตุ |
|--|----------|----------|
| สาธารณสุขอำเภอทับปุด (ตำแหน่ง นักวิชาการสาธารณสุข) | ๑ | |
| นักวิชาการสาธารณสุข | ๔ | |
| พยาบาลวิชาชีพ | ๑ | |
| จพ.สาธารณสุข | ๑ | |
| รวม | ๘ | |

ที่มา ข้อมูลบุคลากรสำนักงานสาธารณสุขอำเภอทับปุด เดือน พฤศจิกายน ๒๕๖๓

ตาราง ๘ ข้อมูลบุคลากรทางการแพทย์และการพยาบาลโรงพยาบาลทับปุด

| บุคลากรด้านการแพทย์และการพยาบาล ของโรงพยาบาลแม่ข่าย (ข้าราชการ/ลูกจ้างชั่วคราว/พ.ราชการ) | จำนวน | อัตราส่วนบุคลากร: ประชากร(๒๐,๘๗๕ คน) |
|--|-----------|---|
| บุคลากรด้านบริการ/สนับสนุนบริการ | | |
| แพทย์ | ๓/๐/๐ | ๑:๖,๙๕๘ |
| ทันตแพทย์ | ๓/๐/๐ | ๑:๖,๙๕๘ |
| เจ้าพนักงานทันตสาธารณสุข | ๒/๐/๐ | ๑:๑๐,๔๓๘ |
| เภสัชกร | ๓/๑/๐ | ๑:๒๐,๘๗๕ |
| เจ้าพนักงานเภสัชกรรม | ๐/๑/๐ | ๑: ๒๐,๘๗๕ |
| นักเทคนิคการแพทย์ | ๓/๐/๐ | ๑:๒๒,๖๔๑ |
| เจ้าพนักงานรังสีการแพทย์ | ๑/๐/๐ | ๑: ๒๐,๘๗๕ |
| นักกายภาพบำบัด | ๑/๑/๐ | ๑: ๑๐,๔๓๘ |
| พยาบาลวิชาชีพ | ๒๘/๑/๑ | ๑:๖๙๖ |
| นักวิชาการสาธารณสุข | ๑/๑/๑ | ๑:๖,๙๕๘ |
| รวม | ๕๑ | ๑:๔๑๐ |

ที่มา ข้อมูลบุคลากรโรงพยาบาลทับปุด เดือน ตุลาคม ๒๕๖๓

ตาราง ๙ ข้อมูลบุคลากรด้านการบริหารและอื่นๆโรงพยาบาลทับปุด

| บุคลากรฝ่ายการบริหารงานทั่วไป และงานหลักประกันสุขภาพ (โรงพยาบาลแม่ข่าย) | จำนวน (คน) | หมายเหตุ |
|---|------------|----------|
| นักจัดการงานทั่วไป | ๑ | |
| เจ้าพนักงานการเงินและบัญชี | ๑ | |
| เจ้าพนักงานธุรการ | ๑ | |
| เจ้าพนักงานเวชสถิติ | ๑ | |
| ลูกจ้างประจำ (รวมทุกกลุ่มงาน/งาน) | ๗ | |
| พนักงานกระทรวงสาธารณสุข(รวมทุกกลุ่มงาน/งาน) | ๑๖ | |
| พนักงานราชการ | ๔ | |
| พนักงานจ้างเหมาบริการ | ๖ | |
| รวม | ๓๗ | |

ที่มา ข้อมูลโรงพยาบาลทับปุด เดือน ตุลาคม ๒๕๖๓

ส่วนที่ ๒

ยุทธศาสตร์สาธารณสุข คปสอ.ทับปุด
ปี ๒๕๖๑ - ๒๕๖๕

ยุทธศาสตร์สาธารณสุข คปสอ.ทับปุด
ปี ๒๕๖๑ - ๒๕๖๕

วิสัยทัศน์ (Vision)

“องค์กรคุณภาพ ระบบบริการชั้นนำ สู่อำเภอสุขภาวะปี ๒๕๖๕”

พันธกิจ (Mission)

๑. พัฒนาระบบบริการให้มีสมรรถนะ เป็นองค์กรแห่งการเรียนรู้ เจ้าหน้าที่มีความสุข
๒. พัฒนาระบบบริการสุขภาพให้ได้คุณภาพและมาตรฐาน
๓. เสริมสร้างพฤติกรรมสุขภาพและพัฒนาระบบจัดการสุขภาพ โดยการมีส่วนร่วมของทุกภาคส่วนอย่างต่อเนื่อง

เป้าประสงค์

องค์กรคุณภาพ

- การดำเนินงาน ๔ Excellence ที่มีประสิทธิภาพและมีผลลัพธ์ตามเกณฑ์ที่กำหนด ภายใต้การมีส่วนร่วมของภาคีเครือข่าย

ประชาชนสุขภาพดี

- ประชาชนทุกกลุ่มวัยมีพฤติกรรมสุขภาพที่ดี มีระบบการจัดการสุขภาพของตนเองในชุมชน

เจ้าหน้าที่มีความสุข

- สถานที่ทำงานน่าอยู่ เจ้าหน้าที่มีขวัญและกำลังใจ และมีดัชนีความสุขเพิ่มขึ้น

ค่านิยมร่วม (Core Value)

คปสอ.ทับปุด สร้างค่านิยมร่วมของบุคลากรสาธารณสุข โดยยึดค่านิยมของกระทรวงสาธารณสุข (MOPH) และผสมผสานกับการทำงานของ คปสอ.ทับปุด (TAPPUT) ดังนี้

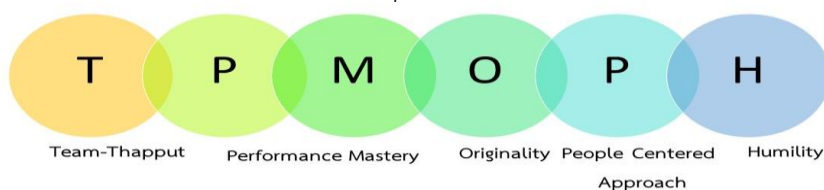

| TP - MOPH | | |
|-----------|--------------------------|--|
| T | Term Thap put | คือ การทำงานเป็นทีม |
| P | Performance | คือ ประสิทธิภาพ |
| M | Mastery | คือ เป็นนายตัวเอง สามารถบังคับตนเองได้ |
| O | Originality | คือ ต้องคิดค้นนวัตกรรมใหม่ |
| P | People Centered Approach | คือ จะดำเนินการสิ่งใด ขอให้นึกถึงประชาชนก่อน |
| H | Humility | คือ มีความอ่อนน้อม |

ประเด็นยุทธศาสตร์

๑. Promotion Prevention and Protection Excellence คือ การพัฒนาและให้ความสำคัญกับงานด้านส่งเสริมสุขภาพ ป้องกันโรค และคุ้มครองเป็นเลิศ

๒. Service Excellence คือ การให้ความสำคัญของระบบบริการสุขภาพ ทั้งระบบปฐมภูมิ (primary care) ระบบบริการตาม Service plan และการพัฒนาศูนย์ความเป็นเลิศ (Excellence Center) การบริการที่สร้างความประทับใจให้กับประชาชนผู้มารับบริการ

๓. People Excellence คือ การสร้างศักยภาพบุคลากรสาธารณสุขให้มีความเป็นเลิศในทุกๆด้าน พร้อมทั้งมีความสุขโดยเน้นงานด้านการวางแผน การพัฒนาและการบริหารจัดการ

๔. Governance Excellence คือ การพัฒนาระบบบริหารจัดการต่างๆ ให้มีประสิทธิภาพ โดยเน้นหนักด้านข้อมูลและระบบสารสนเทศ (IT) ที่ทันสมัย ระบบการเงินการคลังที่มีประสิทธิภาพ เป็นต้น

ประเด็นยุทธศาสตร์ ๑ Promotion Prevention and Protection Excellence

- แผนกลยุทธ์ที่ ๑ พัฒนาคุณภาพชีวิตคนไทยทุกกลุ่มวัย(ด้านสุขภาพ)
- แผนกลยุทธ์ที่ ๒ พัฒนาคุณภาพชีวิตระดับอำเภอ
- แผนกลยุทธ์ที่ ๓ ป้องกัน ควบคุมโรคและลดปัจจัยเสี่ยงด้านสุขภาพ
- แผนกลยุทธ์ที่ ๔ การบริหารจัดการสิ่งแวดล้อม

ประเด็นยุทธศาสตร์ ๒ Service Excellence

- แผนกลยุทธ์ที่ ๑ พัฒนาระบบการแพทย์ปฐมภูมิ
- แผนกลยุทธ์ที่ ๒ พัฒนาระบบบริการสุขภาพ
- แผนกลยุทธ์ที่ ๓ พัฒนาระบบบริการการแพทย์ฉุกเฉินครบวงจรและระบบส่งต่อ
- แผนกลยุทธ์ที่ ๔ พัฒนาตามโครงการพระราชดำริและพื้นที่เฉพาะ

ประเด็นยุทธศาสตร์ ๓ People Excellence

- แผนกลยุทธ์ที่ ๑ พัฒนาระบบบริหารจัดการกำลังคนด้านสุขภาพ

ประเด็นยุทธศาสตร์ ๔ Governance Excellence

- แผนกลยุทธ์ที่ ๑ พัฒนาระบบธรรมาภิบาลและองค์กรคุณภาพ
- แผนกลยุทธ์ที่ ๒ พัฒนาระบบข้อมูลสารสนเทศด้านสุขภาพ
- แผนกลยุทธ์ที่ ๓ การบริหารจัดการด้านการเงินการคลังสุขภาพ
- แผนกลยุทธ์ที่ ๔ การพัฒนางานวิจัยและนวัตกรรมด้านสุขภาพ

การวิเคราะห์องค์กร (SWOT Analysis)

| ๗s model | Strength | Weakness |
|-------------|---|---|
| ๑.Strategy | ๑.แผนกลยุทธ์ขององค์กรมีความชัดเจนและสอดคล้องกับแผนยุทธศาสตร์ของระดับจังหวัด เขต และประเทศ ๒.เจ้าหน้าที่มีส่วนร่วมในการจัดทำแผน | ๑.ขาดภาคีเครือข่ายในการร่วมจัดทำแผนระดับ คปสอ. ๒.ขาดการติดตาม/ประเมินผลแผนปฏิบัติการอย่างต่อเนื่อง |
| ๒.Structure | ๑.โครงสร้างองค์กรมีความชัดเจน และมีคณะกรรมการขับเคลื่อนการดำเนินงานในทุกระดับอย่างชัดเจน | ๑.การกำหนดโครงสร้างองค์กรใหม่ขาดการประเมินประสิทธิภาพ และความเหมาะสม |
| ๓.System | ๑.คำนึงถึงผลประโยชน์ของผู้รับบริการ ๒.มีหลักธรรมาภิบาล ความโปร่งใสตรวจสอบได้ในการทำงาน ๓.มีการนำเทคโนโลยีสารสนเทศมาใช้ในการดำเนินงานและครอบคลุมทุกพื้นที่ | ๑.ระบบบริหารจัดการไม่เอื้อให้บุคลากรในการทำวิจัย วิชาการ นวัตกรรม ๒.การจัดการสารสนเทศขาดประสิทธิภาพ เช่น การเชื่อมโยงข้อมูลของแต่ละโปรแกรม การสังเคราะห์ข้อมูล และการนำข้อมูลไปใช้ประโยชน์ในการพัฒนางาน ๓.สถานบริการขาดงบประมาณในการพัฒนาคุณภาพตามเกณฑ์ ๔.ขาดการขับเคลื่อน service plan อย่างต่อเนื่อง ๕.ภาระงานมากทำให้กระบวนงานหลักไม่ได้ดำเนินไปอย่างมีประสิทธิภาพ ๖.ระบบการติดตามและประเมินผลไม่ต่อเนื่อง ๗.ระบบข้อมูลสารสนเทศ -หน่วยงานขาดการวิเคราะห์ข้อมูลพื้นฐานเพื่อนำมาใช้ประโยชน์ - การบันทึกในเวชระเบียนยังไม่ถูกต้องและครบถ้วน -การใช้เทคโนโลยีสารสนเทศในการสื่อสารไม่มีประสิทธิภาพ ๘.ขาดระบบการทบทวนบทบาทหน้าที่ของบุคลากร ๙.ระบบการส่งต่อผู้ป่วยระหว่าง รพ. กับ รพ.สต. ยังไม่มีประสิทธิภาพ(CPG) |

| ๗'s model | Strength | Weakness |
|------------------|---|---|
| ๔. Staff | ๑. บุคลากรมีความมุ่งมั่น มีประสบการณ์ในการทำงาน และส่วนใหญ่มีภูมิสำเนาในพื้นที่ทำให้ง่ายต่อการทำงานและการพัฒนางานอย่างต่อเนื่อง | ๑. การบริหารกำลังคนไม่เหมาะสมกับภาระงาน ๒. จนท. ขาดทักษะการใช้เทคโนโลยีสารสนเทศทำให้เกิดปัญหา เช่น การบันทึกข้อมูลการให้บริการไม่ครบถ้วน ๓. บุคลากรด้านวิชาชีพ เช่น แพทย์แผนไทย แพทย์เวชศาสตร์ครอบครัว และ จพ. ทันตสาธารณสุข ไม่เพียงพอ ๔. ดัชนีวัดความสุขบุคลากร มีดีสุขภาพด้านเงินดี มีค่าเฉลี่ยต่ำสุดส่งผลให้บุคลากรขาดขวัญกำลังใจ และแรงจูงใจในการปฏิบัติงาน |
| ๕. Skill | ๑. บุคลากรมีความรู้ทักษะและความชำนาญเหมาะสมกับงานที่รับผิดชอบ | ๑. บุคลากรขาดการจัดการความรู้และทักษะรองรับการพัฒนาตาม service plan ๒. บุคลากรระดับปฏิบัติการขาดการพัฒนาที่ต่อเนื่อง และได้รับการพัฒนาศักยภาพไม่เพียงพอ เช่น การจัดซื้อจัดจ้าง การเงินการคลังการเลิกบุหรี การตรวจพัฒนาการเด็ก การปฏิบัติตามบทบาท ICS/ EOC ๓. จนท. ขาดทักษะการใช้เทคโนโลยีสารสนเทศทำให้เกิดปัญหา เช่น การบันทึกข้อมูลการให้บริการไม่ครบถ้วน |
| ๖. Style | ๑. ผู้บริหารรับฟังความคิดเห็นของผู้ใต้บังคับบัญชา ๒. ผู้บริหารมีความรู้ ความสามารถ วิสัยทัศน์กว้างไกล ให้อิสระแก่ผู้ปฏิบัติในการปฏิบัติงาน | ๑. การควบคุมกำกับแผนยังมีน้อยเกินไป |
| ๗. Shared values | ๑. ทีมงานและองค์กรมีวิสัยทัศน์ร่วมกัน มีความสามัคคี และให้ความร่วมมือในการทำงาน | ๑. การปฏิบัติของบุคลากรตามค่านิยม/วัฒนธรรมองค์กรไม่ครอบคลุม |

| PEST-HEP Model | Opportunities | Threat |
|----------------|--|---|
| Politics | <p>๑.นโยบายภาครัฐมีการพัฒนาระบบการดูแลสุขภาพของประชาชนในทุกกลุ่มวัย และมีทางเลือกบริการการแพทย์ทางเลือก</p> <p>๒.นโยบายการกระจายอำนาจเอื้อให้ อปท. มีบทบาทในการสนับสนุนการจัดระบบสุขภาพชุมชน และการดูแลสุขภาพชุมชน</p> | <p>๑.นโยบายเร่งด่วนไม่ได้อยู่ในแผนยุทธศาสตร์และมีมาเรื่อยๆ เพิ่มภาระงาน</p> <p>๒.พรบ.สิทธิผู้ป่วยเพิ่มช่องทางการร้องเรียน ส่งผลกระทบต่อขวัญและกำลังใจต่อผู้ปฏิบัติงาน</p> <p>๓.อปท.บางแห่งขาดการขับเคลื่อนนโยบายสาธารณสุข และขาดการบังคับใช้กฎหมายอย่างจริงจัง</p> |
| Economic | <p>๑.ประชาชนสามารถเข้าถึงบริการได้ง่าย</p> | <p>๑.ประชาชนส่วนใหญ่มีอาชีพเกษตรกรรม รั้งจ้าง ทำให้มีปัญหาในการดำเนินงานสาธารณสุขเชิงรุกในชุมชน</p> <p>๒.ประชาชนส่วนใหญ่ให้ความสนใจเรื่องการประกอบอาชีพมากกว่าเรื่องสุขภาพ</p> <p>๓.วิธีการจัดสรรเงินของสปสช. ให้แก่หน่วยบริการขาดความชัดเจน มีการเปลี่ยนแปลงทุกปีและขาดความเหมาะสม เช่น การจัดสรรเงินเดือนรวมกับเงินเหมาจ่ายรายหัว</p> |
| Socio-cultural | <p>๑. เป็นระบบสังคมที่มีความสัมพันธ์ภาพที่ดี</p> <p>๒. มีวัฒนธรรม ความเชื่อ และรูปแบบในการดำเนินชีวิตแบบเดียวกัน</p> <p>๓. ค่านิยมด้านการแพทย์ทางเลือกมากขึ้น</p> | <p>๑. ค่านิยมการรับประทานอาหาร fast food และการบริโภคผลิตภัณฑ์สุขภาพตามโฆษณา</p> <p>๒. การแพร่ระบาดของยาเสพติด</p> <p>๓. วัยรุ่นมีค่านิยมด้านวัตถุมากขึ้น มีพฤติกรรมการเล่นแบบที่ไม่เหมาะสม เช่น โทรศัพท์มือถือ</p> |

| PEST-HEP Model | Opportunities | Threat |
|----------------|--|--|
| Technology | ๑.ระบบ IT มีความทันสมัยขึ้นและครอบคลุมทุกพื้นที่ ๒.ประชาชนสามารถศึกษาหาความรู้เรื่องสุขภาพได้ด้วยตนเองจากสื่อออนไลน์ ๓.เทคโนโลยีทางการแพทย์มีความทันสมัย สามารถวินิจฉัยและรักษาโรคได้รวดเร็ว และมีประสิทธิภาพ ๔.มีช่องทางหลายช่องทางในการรับส่งข้อมูล | ๑. มีการนำเทคโนโลยีมาใช้ในทางที่ไม่ถูกต้อง ๒. สื่อเผยแพร่ข้อมูลบางอย่างที่ส่งเสริมให้เกิดพฤติกรรมที่ไม่เหมาะสม ๓. มีการใช้ช่องทางสื่อในการโฆษณาสินค้าด้านสุขภาพเกินจริงมากขึ้น ๔.ขาดการตรวจสอบข้อมูลด้านสุขภาพบนสื่อก่อนการนำเสนอข้อมูล |
| Health | ๑.ชุมชนมีส่วนร่วมในการจัดการสุขภาพ เช่น ตำบลจัดการสุขภาพ ต้นแบบ อสค. กู้ภัยกู้ชีพ ทีมหมอครอบครัว ฯลฯ ๒.มีเครือข่ายการดูแลสุขภาพในชุมชน ๓.ทางเลือกด้านบริการสุขภาพมากขึ้น | ๑. พฤติกรรมสุขภาพเสี่ยงต่อการเกิดโรค เช่น รับประทานอาหารเค็ม ๒. ผู้ป่วยเรื้อรังมีจำนวนมาก ๓. เกิดการระบาดของโรคติดต่อ เช่น ไข้เลือดออก ๔. อุบัติการณ์เกิดโรคเรื้อรังพบในกลุ่มอายุน้อยลง ๕.ระบบเฝ้าระวังการคุ้มครองผู้บริโภคยังขาดการดำเนินงานที่มีประสิทธิภาพ การบูรณาการกับภาคส่วนที่เกี่ยวข้อง และการบังคับใช้กฎหมาย |
| Environment | ๑.มีทรัพยากรธรรมชาติที่สมบูรณ์ ๒.เป็นแหล่งปลูกขมิ้นที่มีชื่อเสียง | ๑.สิ่งแวดล้อมไม่ถูกสุขลักษณะก่อให้เกิดโรคระบาด ๒.มีการใช้สารเคมีทางการเกษตร ๓.อาหารแปรรูปไม่ผ่านการรับรอง |
| People | ๑.ประชาชนมีการศึกษา/มีความรู้มากขึ้น ๒.สนใจรับรู้ข่าวสารมากขึ้น ๓.ประชาชนสิทธิอื่นๆ เช่น ประกันสังคม UC ข้าราชการ รongรับการให้บริการด้านสุขภาพ | ๑. ความคาดหวังของผู้รับบริการต่อการได้รับบริการสูงขึ้น ๒.ประชาชนเรียกร้องสิทธิมากขึ้น ๓.ประชาชนขาดความตระหนักในการคัดกรองโรค เช่น การตรวจ pap smear ๔.ประชาชนขาดความตระหนักในการมีพฤติกรรมสุขภาพที่เหมาะสม |

วิเคราะห์กลยุทธ์

กลยุทธ์ SO (การใช้จุดแข็งเกาะกุมโอกาส)

| Strength (จุดแข็ง) | Opportunities (โอกาส) | SO Strategies |
|---|--|--|
| <p>S๑.แผนกลยุทธ์ขององค์กรมีความชัดเจนและสอดคล้องกับแผนยุทธศาสตร์ของระดับจังหวัด เขต และประเทศ</p> <p>S ๒.โครงสร้างองค์กรมีความชัดเจน และมีคณะกรรมการขับเคลื่อนการดำเนินงานในทุกระดับอย่างชัดเจน</p> <p>S๓.ผู้บริหารมีความรู้ ความสามารถ วิสัยทัศน์กว้างไกลให้อิสระแก่ผู้ปฏิบัติในการปฏิบัติงาน</p> <p>S๔.มีการนำเทคโนโลยีสารสนเทศมาใช้ในการดำเนินงานและครอบคลุมทุกพื้นที่</p> <p>S๕.บุคลากรมีความมุ่งมั่น มีประสิทธิภาพในการทำงานและส่วนใหญ่มีภูมิลำเนาในพื้นที่ให้่ง่ายต่อการทำงานและการพัฒนางานอย่างต่อเนื่อง</p> <p>S๖.ทีมงานและองค์กรมีวิสัยทัศน์ร่วมกัน มีความสามัคคีและให้ความร่วมมือในการทำงาน</p> | <p>O๑มีนโยบายด้านสุขภาพทั้งระดับประเทศและระดับท้องถิ่นที่ทำให้ประชาชนเข้าถึงบริการได้ง่าย</p> <p>O๒ชุมชนเป็นระบบสังคมที่มีความสัมพันธ์ภาพที่ดี มีวัฒนธรรมความเชื่อ และรูปแบบในการดำเนินชีวิตแบบเดียวกัน</p> <p>O๓มีค่านิยมการใช้บริการการแพทย์ทางเลือกมากขึ้น</p> <p>O๔ประชาชนมีความรู้มากขึ้นสามารถใช้เทคโนโลยีสารสนเทศที่ทันสมัยครอบคลุมทุกพื้นที่ให้สามารถเข้าถึงข้อมูลด้านสุขภาพได้มากขึ้นและหลายช่องทาง</p> <p>O๕มีเครือข่ายการสร้างเสริมสุขภาพ การดูแลสุขภาพในชุมชน ตำบลจัดการสุขภาพต้นแบบ</p> <p>O๖มีทรัพยากรด้านสมุนไพรที่ขึ้นชื่อ</p> <p>O๗ประชาชนมีสิทธิอื่น ๆ เช่น ประกันสังคม UC ข้าราชการรองรับการให้บริการด้านสุขภาพ</p> | <p>S๔,O๓,๔ เพิ่มประสิทธิภาพการใช้ระบบเทคโนโลยีสารสนเทศในการให้บริการสุขภาพให้มีประสิทธิภาพ</p> <p>S๓,๖O๑,๒,๕ขับเคลื่อนการดำเนินงานของภาคีเครือข่ายเพื่อนำไปสู่ศูนย์เรียนรู้ระบบสุขภาพชุมชน</p> |

กลยุทธ์ ST (การใช้จุดแข็งหลีกเลี่ยงอุปสรรค)

| Strength (จุดแข็ง) | Threat (ภัยคุกคาม) | ST Strategies |
|---|--|---|
| <p>S๑. แผนกลยุทธ์ขององค์กรมีความชัดเจนและสอดคล้องกับแผนยุทธศาสตร์ของระดับจังหวัด เขต และประเทศ</p> <p>S๒. โครงสร้างองค์กรมีความชัดเจน และมีคณะกรรมการขับเคลื่อนการดำเนินงานในทุกระดับอย่างชัดเจน</p> <p>S๓. ผู้บริหารมีความรู้ ความสามารถ วิสัยทัศน์กว้างไกล ให้อิสระแก่ผู้ปฏิบัติในการปฏิบัติงาน</p> <p>S๔. มีการนำเทคโนโลยีสารสนเทศมาใช้ในการดำเนินงานและครอบคลุมทุกพื้นที่</p> <p>S๕. บุคลากรมีความมุ่งมั่น มีประสบการณ์ในการทำงาน และส่วนใหญ่มีภูมิลำเนาในพื้นที่ทำให้ง่ายต่อการทำงานและการพัฒนางานอย่างต่อเนื่อง</p> <p>S๖. ทีมงานและองค์กรมีวิสัยทัศน์ร่วมกัน มีความสามัคคี และให้ความร่วมมือในการทำงาน</p> | <p>T๑. การเปลี่ยนแปลงผู้บริหารของกระทรวงทำให้นโยบายเปลี่ยนแปลง ส่งผลต่อยุทธศาสตร์ ในการดำเนินงาน</p> <p>T๒. วิธีการจัดสรรเงินของสปสข. ให้แก่หน่วยบริการขาดความชัดเจน มีการเปลี่ยนแปลงทุกปีและขาดความเหมาะสม เช่น การจัดสรรเงินเดือนรวมกับเงินเหมาจ่ายรายหัว</p> <p>T๓. พรบ. สิทธิผู้ป่วยเพิ่มช่องทางการร้องเรียน ทำให้ประชาชนมีความคาดหวังและมีการเรียกร้องสิทธิมากขึ้น ส่งผลต่อการปฏิบัติงานของเจ้าหน้าที่ ทำให้ขาดขวัญกำลังใจในการทำงาน</p> <p>T๔. ระบบเฝ้าระวังการคุ้มครองผู้บริโภคยังขาดการดำเนินงานที่มีประสิทธิภาพ การบูรณาการกับภาคส่วนที่เกี่ยวข้อง และการบังคับใช้กฎหมาย</p> <p>T๕. ภาครัฐเครือข่ายในการดำเนินงานด้านสุขภาพ ยังไม่ครอบคลุมกลุ่มโรคเป้าหมาย เช่น อสค. อปท.</p> <p>T๖. ประชาชนขาดความตระหนักในการปฏิบัติพฤติกรรมสุขภาพที่ไม่เหมาะสม</p> <p>T๗. ระบบเทคโนโลยี เปลี่ยนแปลงเร็ว ไม่มีความปลอดภัยของข้อมูลด้านสารสนเทศ</p> <p>T๘. การดำเนินงานกองทุนหลักประกันสุขภาพตำบลในกองทุนบางแห่ง ยังไม่ประสบความสำเร็จ</p> | <p>S๑,๕,๖ T๒,๔,๕,๖,๘ เสริมสร้างพฤติกรรมสุขภาพและพัฒนาระบบจัดการสุขภาพโดยชุมชน</p> |

กลยุทธ์ WO (เอาชนะจุดอ่อนโดยอาศัยโอกาส)

| Weakness (จุดอ่อน) | Opportunities (โอกาส) | WO Strategies |
|--|---|--|
| <p>W๑.ขาดภาคีเครือข่ายในการร่วมจัดทำแผนระดับคปสอ.</p> <p>W๒.ขาดการติดตาม/ประเมินผลแผนปฏิบัติการอย่างต่อเนื่อง</p> <p>W๓.การกำหนดโครงสร้างองค์กรใหม่ขาดการประเมินประสิทธิภาพและความเหมาะสม</p> <p>W๔.บุคลากรระดับปฏิบัติการขาดการพัฒนาที่ต่อเนื่อง และได้รับการพัฒนาศักยภาพไม่เพียงพอ เช่น การจัดซื้อจัดจ้าง การเงินการคลังการเลิกบุหรี การตรวจพัฒนาการเด็ก การปฏิบัติตามบทบาท ICS/ EOC</p> <p>W๕.การบริหารกำลังคนไม่เหมาะสมกับภาระงาน</p> <p>จนท.ขาดทักษะการใช้เทคโนโลยีสารสนเทศทำให้เกิดปัญหา เช่น การบันทึกข้อมูลการให้บริการไม่ครบถ้วน</p> <p>W๖.บุคลากรด้านวิชาชีพ เช่น แพทย์แผนไทย แพทย์เวชศาสตร์ครอบครัว และ จพ.ทันตสาธารณสุข ไม่เพียงพอ</p> <p>W๗.ดัชนีวัดความสุขบุคลากร มิติสุขภาพด้านเงินดี มีค่าเฉลี่ยต่ำสุด ส่งผลให้บุคลากรขาดขวัญกำลังใจ และแรงจูงใจในการปฏิบัติงาน</p> <p>W๘.ระบบบริหารจัดการไม่เอื้อให้บุคลากรในการทำวิจัย วิชาการ นวัตกรรม</p> <p>W๙.การจัดการสารสนเทศขาดประสิทธิภาพ เช่น การเชื่อมโยงข้อมูลของแต่ละโปรแกรม การสังเคราะห์ข้อมูล และการนำข้อมูลไปใช้ประโยชน์ในการพัฒนางาน</p> <p>W๑๐.สถานบริการขาดงบประมาณในการพัฒนาคุณภาพตามเกณฑ์</p> <p>W๑๑.ขาดการขับเคลื่อน service plan อย่างต่อเนื่อง</p> | <p>O๑มีนโยบายด้านสุขภาพทั้งระดับประเทศและระดับท้องถิ่นที่ทำให้ประชาชนเข้าถึงบริการได้ง่าย</p> <p>O๒ชุมชนเป็นระบบสังคมที่มีความสัมพันธ์ภาพที่ดี มีวัฒนธรรม ความเชื่อ และรูปแบบในการดำเนินชีวิตแบบเดียวกัน</p> <p>O๓มีค่านิยมการใช้บริการการแพทย์ทางเลือกมากขึ้น</p> <p>O๔ประชาชนมีความรู้มากขึ้นสามารถใช้เทคโนโลยีสารสนเทศที่ทันสมัยครอบคลุมทุกพื้นที่ให้สามารถเข้าถึงข้อมูลด้านสุขภาพได้มากขึ้นและหลายช่องทาง</p> <p>O๕มีเครือข่ายการสร้างเสริมสุขภาพ การดูแลสุขภาพในชุมชน ตำบลจัดการสุขภาพต้นแบบ</p> <p>O๖มีทรัพยากรด้านสมุนไพรที่ขึ้นชื่อ</p> <p>O๗ประชาชนมีสิทธิอื่น ๆ เช่น ประกันสังคม UC ข้าราชการ รongรับการให้บริการด้านสุขภาพ</p> | <p>W๓,๑๐ O๑,๓,๖,๗พัฒนาคุณภาพหน่วยบริการ ระบบบริการให้ได้มาตรฐานและเพิ่มการเข้าถึงบริการการแพทย์ทางเลือก</p> <p>W๑,๔,๕,๖,๗,๘,๙,๑๑O๓,๔,๖พัฒนาบุคลากรให้มีศักยภาพในด้านบริหาร บริการ วิชาการ และสร้างขวัญกำลังใจที่มสุขภาพและภาคีเครือข่ายที่เกี่ยวข้อง</p> |

กลยุทธ์ WT (ลดจุดอ่อนและหลีกเลี่ยงอุปสรรค)

| Weakness (จุดอ่อน) | Threat (ภัยคุกคาม) | WT Strategies |
|---|---|---|
| <p>W๑.ขาดภาคีเครือข่ายในการร่วมจัดทำแผนระดับคปสอ.</p> <p>W๒.ขาดการติดตาม/ประเมินผลแผนปฏิบัติการอย่างต่อเนื่อง</p> <p>W๓.การกำหนดโครงสร้างองค์กรใหม่ขาดการประเมินประสิทธิภาพและความเหมาะสม</p> <p>W๔.บุคลากรระดับปฏิบัติการขาดการพัฒนาที่ต่อเนื่อง และได้รับการพัฒนาศักยภาพไม่เพียงพอ เช่น การจัดซื้อจัดจ้าง การเงินการคลัง การเล็กบุหรี การตรวจพัฒนาการเด็ก การปฏิบัติตามบทบาท ICS/ EOC</p> <p>W๕.การบริหารกำลังคนไม่เหมาะสมกับภาระงาน</p> <p>จนท.ขาดทักษะการใช้เทคโนโลยีสารสนเทศทำให้เกิดปัญหา เช่น การบันทึกข้อมูลการให้บริการไม่ครบถ้วน</p> <p>W๖.บุคลากรด้านวิชาชีพ เช่น แพทย์แผนไทย แพทย์เวชศาสตร์ครอบครัว และ จพ.ทันตสาธารณสุข ไม่เพียงพอ</p> <p>W๗.ดัชนีวัดความสุขบุคลากร มิติสุขภาพด้านเงินดี มีค่าเฉลี่ยต่ำสุด ส่งผลให้บุคลากรขาดขวัญกำลังใจ และแรงจูงใจในการปฏิบัติงาน</p> <p>W๘.ระบบบริหารจัดการไม่เอื้อให้บุคลากรในการทำวิจัย วิชาการ นวัตกรรม</p> <p>W๙.การจัดการสารสนเทศขาดประสิทธิภาพ เช่น การเชื่อมโยงข้อมูลของแต่ละโปรแกรม การสังเคราะห์ข้อมูล และการนำข้อมูลไปใช้ประโยชน์ในการพัฒนางาน</p> <p>W๑๐.สถานบริการขาดงบประมาณในการพัฒนาคุณภาพตามเกณฑ์</p> <p>W๑๑.ขาดการขับเคลื่อน service plan อย่างต่อเนื่อง</p> | <p>T๑.การเปลี่ยนแปลงผู้บริหารของกระทรวงทำให้นโยบายเปลี่ยนแปลง ส่งผลต่อยุทธศาสตร์ ในการดำเนินงาน</p> <p>T๒.วิธีการจัดสรรเงินของสปสข. ให้แก่หน่วยบริการขาดความชัดเจน มีการเปลี่ยนแปลงทุกปีและขาดความเหมาะสม เช่น การจัดสรรเงินเดือนรวมกับเงินเหมาจ่ายรายหัว</p> <p>T๓.พรบ.สิทธิผู้ป่วยเพิ่มช่องทางการร้องเรียน ทำให้ประชาชนมีความคาดหวังและมีการเรียกร้องสิทธิมากขึ้น ส่งผลต่อการปฏิบัติงานของเจ้าหน้าที่ ทำให้ขาดขวัญกำลังใจในการทำงาน</p> <p>T๔.ระบบเฝ้าระวังการคุ้มครองผู้บริโภคยังขาดการดำเนินงานที่มีประสิทธิภาพ การบูรณาการกับภาคส่วนที่เกี่ยวข้อง และการบังคับใช้กฎหมาย</p> <p>T๕.ภาคีเครือข่ายในการดำเนินงานด้านสุขภาพ ยังไม่ครอบคลุมกลุ่มโรคเป้าหมาย เช่น อสค. อปท.</p> <p>T๖.ประชาชนขาดความตระหนักในการปฏิบัติพฤติกรรมสุขภาพที่ไม่เหมาะสม</p> <p>T๗.ระบบเทคโนโลยี เปลี่ยนแปลงเร็ว ไม่มีความปลอดภัยของข้อมูลด้านสารสนเทศ</p> <p>T๘.การดำเนินงานกองทุนหลักประกันสุขภาพตำบลในกองทุนบางแห่ง ยังไม่ประสบความสำเร็จ</p> | <p>W๑,๒,๑๐,T๑,๔,๘พัฒนาระบบนิเทศ ติดตามประเมินผลการดำเนินงานให้มีประสิทธิภาพ</p> |

การกำหนดกลยุทธ์จาก SWOT analysis TOWS Matrix

| SO Strategies(รุกไปข้างหน้า) | WO Strategies(พัฒนาภายใน) |
|--|---|
| <p>S๔,O๓,๔ เพิ่มประสิทธิภาพการใช้ระบบเทคโนโลยีสารสนเทศในการให้บริการสุขภาพให้มีประสิทธิภาพ</p> <p>S๓,๖O๑,๒,๕ขับเคลื่อนการดำเนินงานของภาคีเครือข่ายเพื่อนำไปสู่ศูนย์เรียนรู้ระบบสุขภาพชุมชน</p> | <p>W๓,๑๐ O๑,๓,๖,๗พัฒนาคุณภาพหน่วยบริการ ระบบบริการให้ได้มาตรฐานและเพิ่มการเข้าถึงบริการการแพทย์ทางเลือก</p> <p>W๑,๔,๕,๖,๗,๘,๙,๑๑O๓,๔,๖พัฒนาบุคลากรให้มีศักยภาพในด้านบริหาร บริการ วิชาการ และสร้างขวัญกำลังใจที่มีสุขภาพและภาคีเครือข่ายที่เกี่ยวข้อง</p> |
| ST Strategies (สร้างพันธมิตร) | WT Strategies(ปรับเปลี่ยน) |
| <p>S๑,๕,๖ T๒,๔,๕,๖,๘ เสริมสร้างพฤติกรรมสุขภาพและพัฒนาระบบจัดการสุขภาพโดยชุมชน</p> | <p>W๑,๒,๑๐,T๑,๔,๘พัฒนาระบบนิเทศ ติดตามประเมินผลการดำเนินงานให้มีประสิทธิภาพ</p> |

ประเด็นยุทธศาสตร์๑ Prevention Promotion and Protection Excellence

| กลยุทธ์ | กิจกรรมเชิงกลยุทธ์ | ตัวชี้วัดกลยุทธ์ |
|--|--|--|
| <p>แผนกลยุทธ์ที่๑.พัฒนาคุณภาพชีวิตคนไทยทุกกลุ่มวัย</p> <p>ปัญหา</p> <p>๑.ปัญหาภาวะโภชนาการเด็ก น้ำหนัก ส่วนสูง, พัฒนาการต่ำกว่าเกณฑ์ และปัญหาฟันผุ</p> <p>เป้าหมาย</p> <p>กลุ่มเด็กปฐมวัย วัยเรียน มีสุขภาพดี</p> | <p>๑. ส่งเสริมสุขภาพเด็ก ๐-๕ปี พัฒนาการสมวัย โดยกระบวนการเสริมสร้างความรู้แบบมีส่วนร่วม ระหว่างหน่วยบริการสาธารณสุข ผู้ปกครอง ศพด.</p> <p>๒.ดำเนินงานตำบลส่งเสริมเด็ก ๐-๕ปี สูงดี สมส่วน ฟันไม่ผุ พัฒนาการสมวัย</p> <p>๓.พัฒนาและสร้างเสริมสุขภาพเด็กนักเรียน โดยผ่านกระบวนการโรงเรียนส่งเสริมสุขภาพ</p> | <p>๑.ร้อยละของผู้ปกครอง ผู้ดูแลเด็ก ที่เด็กมีภาวะทุพโภชนาการ และ ได้รับการอบรมเสริมสร้างความรู้</p> <p>๒.มีการดำเนินงานตำบลส่งเสริมเด็ก ๐-๕ปี สูงดี สมส่วน ฟันไม่ผุ พัฒนาการสมวัย ในทุกตำบล</p> <p>๓.โรงเรียนทุกแห่งมีการดำเนินงานตามกระบวนการโรงเรียนส่งเสริมสุขภาพ ได้รับการประเมิน และพัฒนา</p> <p>ยกระดับ</p> |
| <p>ปัญหา</p> <p>๒.ครอบครัวและวัยรุ่นขาดทักษะชีวิต เช่นการป้องกันปัญหาการตั้งครรภ์วัยรุ่น ปัญหายาเสพติด</p> <p>เป้าหมาย</p> <p>ปัญหาการตั้งครรภ์วัยรุ่นและยาเสพติดลดลง</p> | <p>๑.พัฒนาทักษะด้านการให้คำปรึกษาแก่เจ้าหน้าที่ตามโปรแกรมทักษะชีวิตการป้องกันการตั้งครรภ์ก่อนวันอันควร และปัญหายาเสพติด</p> <p>๒.เสริมสร้างทักษะ ความเข้มแข็งจากภายในแก่กลุ่มเสี่ยงสูง ต่อการเกิดปัญหาการติดเกมส์ ติดNet ติดยาเสพติด</p> <p>๓. เสริมสร้างความรู้และทักษะชีวิต แก่นักเรียนประถมศึกษาปีที่ ๕-๖ และมัธยมศึกษาต้น ทุกโรงเรียนในการป้องกันการตั้งครรภ์ก่อนวันอันควร และการเสพยาเสพติด</p> | <p>๑.จำนวนเจ้าหน้าที่ ที่ผ่านการอบรมและมีความเชี่ยวชาญโปรแกรมทักษะชีวิต</p> <p>๒.ร้อยละของกลุ่มเสี่ยงสูง มีทักษะการป้องกันปัญหาการติดเกมส์ ติดNet ติดยาเสพติด และตั้งครรภ์ก่อนวันอันควร</p> <p>๓.ร้อยละของนักเรียนประถมศึกษาปีที่ ๕-๖ และนักเรียนมัธยมศึกษาปีที่ ๑ ในทุกโรงเรียนมีความรู้และทักษะในการป้องกันการตั้งครรภ์ก่อนวันอันควร และการเสพยาเสพติด</p> |

ประเด็นยุทธศาสตร์๑ Prevention Promotion and Protection Excellence

| กลยุทธ์ | กิจกรรมเชิงกลยุทธ์ | ตัวชี้วัดกลยุทธ์ |
|--|---|--|
| <p>แผนกลยุทธ์ที่๑.พัฒนาคุณภาพชีวิตคนไทยทุกกลุ่มวัย</p> <p><u>ปัญหา</u></p> <p>๓.ประชาชนขาดความตระหนักในการดูแลพฤติกรรมสุขภาพเพื่อป้องกันโรคไม่ติดต่อเรื้อรัง</p> <p><u>เป้าหมาย</u></p> <p>ประชาชน๑๕ปี ขึ้นไป มีพฤติกรรมการดูแลสุขภาพเพื่อป้องกันโรคไม่ติดต่อเรื้อรัง</p> | <p>๑.ค้นหากลุ่มเสี่ยง และผู้มีปัจจัยเสี่ยง ได้แก่ กลุ่ม BMI เกิน กลุ่มPre-DM กลุ่มPre-HT</p> <p>๒.ให้ความรู้ เสริมทักษะ และเสริมสร้างพลังการปรับเปลี่ยนพฤติกรรมสุขภาพในประชาชน ตามหลัก ๓อ.๒ส.</p> <p>๓.สร้างมาตรการทางสังคม นโยบายสาธารณะ พันธะสัญญา</p> <p>๔.ขับเคลื่อนการดำเนินงานตำบลจัดการสุขภาพให้ผ่านระดับดีมากทุกตำบล</p> | <p>๑.ประชาชน ๑๕ ปีขึ้นไป \geq ร้อยละ ๙๐ ได้รับ การคัดกรอง HT DM</p> <p>๒.สถานบริการทุกแห่ง มีการดำเนินงานคลินิก DPAC</p> <p>๓.อัตราผู้ป่วยผู้ป่วยเบาหวานรายใหม่ลดลง ร้อยละ ๒.๔</p> <p>๔.ประชาชนกลุ่มป่วยโรคเบาหวาน สามารถควบคุมเบาหวานได้ดี \geq ร้อยละ ๔๐ และประชาชนกลุ่มป่วยโรคความดันโลหิตสูง สามารถควบคุมความดันโลหิตสูงได้ดี \geq ร้อยละ ๕๐</p> <p>๕.ตำบลจัดการสุขภาพทุกแห่งผ่านเกณฑ์ระดับดีมาก</p> <p>๖.ประชาชนในชุมชนต้นแบบมีค่า BMI เกิน ไม่เพิ่มขึ้น</p> |
| <p><u>ปัญหา</u></p> <p>๔.ระบบการดูแลสุขภาพผู้สูงอายุยังไม่เป็นรูปแบบเดียวกัน</p> <p><u>เป้าหมาย</u></p> <p>ผู้สูงอายุมีคุณภาพชีวิตที่ดี</p> | <p><u>กลุ่มบุคคลากร</u></p> <p>๑.อบรมผู้รับผิดชอบงานผู้สูงอายุ Geratic syndrome</p> <p>๒.พัฒนาศักยภาพ CM และเพิ่มให้ครอบคลุม</p> <p>๓.อบรมหลักสูตรการดูแลผู้สูงอายุระยะสั้น ๔ เดือน</p> <p><u>กลุ่มแกนนำ</u></p> <p>๔.อบรมผู้ดูแลผู้สูงอายุ (CG)เพิ่มหรือทดแทน</p> <p>๕.พัฒนาศักยภาพCGด้านทักษะที่จำเป็นเฉพาะทาง</p> <p>๖.เพิ่มช่องทางการสื่อสารการดูแลผู้สูงอายุในกลุ่มผู้ดูแลผู้สูงอายุและเจ้าหน้าที่</p> <p><u>กลุ่มประชาชน</u></p> <p>๗.เตรียมความพร้อมประชาชนกลุ่มอายุ ๕๐ ปี ขึ้นไป เรียนรู้สภาวะสุขภาพที่เปลี่ยนแปลงก่อนวัยผู้สูงอายุ</p> <p>๘.ติดตาม ควบคุม กำกับ การดำเนินงานตำบล LTC</p> | <p>๑.จำนวนผู้รับผิดชอบงานผู้สูงอายุที่ผ่านการอบรม</p> <p>๒.จำนวนCMที่ได้รับการอบรม</p> <p>๓.จำนวนผู้รับการอบรมปีละ๒-๔คน</p> <p>๔.ประชาชนกลุ่มอายุ ๕๐ ปี ขึ้นไป ร้อยละ๘๐ มีความพร้อมเข้าสู่วัยผู้สูงอายุ</p> <p>๕.มีช่องทางการสื่อสารการดูแลผู้สูงอายุในกลุ่มผู้ดูแลผู้สูงอายุและเจ้าหน้าที่</p> <p>๖.ทุกตำบลมีการดำเนินงาน LTC อย่างมีประสิทธิภาพและต่อเนื่อง</p> |

ประเด็นยุทธศาสตร์ ๑ Prevention Promotion and Protection Excellence

| กลยุทธ์ | กิจกรรมเชิงกลยุทธ์ | ตัวชี้วัดกลยุทธ์ |
|--|--|---|
| <p>แผนกลยุทธ์ที่ ๑.พัฒนาคุณภาพชีวิตคนไทยทุกกลุ่มวัย ปัญหา ๕. ผู้พิการไม่ได้รับการดูแลในระยะแรกของการเปลี่ยนผ่าน และครอบครัวไม่ได้รับการดูแลหรือประเมินในระยะเปลี่ยนผ่าน ขาดการสื่อสารแจ้งเหตุ</p> <p>เป้าหมาย ผู้พิการได้รับการดูแลอย่างครอบคลุม</p> | <p>๑. พัฒนาเครือข่ายการและเพิ่มช่องทางการสื่อสารและแจ้งเหตุ โดยเร็ว</p> <p>๒. พัฒนาเจ้าหน้าที่ด้านระบบการประเมิน และช่วยเหลือ ประคับประคองแก่ผู้พิการและครอบครัว</p> <p>๓. ขับเคลื่อนการดำเนินงาน กองบุญผู้ด้วยโอกาสอำเภอบัพุดอย่างต่อเนื่อง</p> | <p>๑. ผู้พิการและครอบครัวทุกราย ได้รับการประเมิน สุขภาพในระยะเปลี่ยนผ่าน</p> <p>๒. มีระบบการดูแลผู้พิการด้านสุขภาพทุกพื้นที่</p> <p>๓. ร้อยละผู้ด้อยโอกาสได้รับการดูแล</p> |
| <p>แผนกลยุทธ์ที่ ๒ พัฒนาคุณภาพชีวิตระดับอำเภอ ปัญหา การขับเคลื่อนการจัดการสุขภาพของเครือข่ายสุขภาพไม่ เป็นระบบอย่างชัดเจน</p> <p>เป้าหมาย ประชาชนและชุมชนสามารถพึ่งตนเองได้ และไม่ทอดทิ้ง กัน โดยมีเครือข่ายบริการสาธารณสุขที่มีคุณภาพ และ ได้รับความไว้วางใจจากประชาชน</p> | <p>๑. จัดการระบบสุขภาพระดับพื้นที่โดยใช้พื้นที่เป็นฐาน ประชาชนเป็นศูนย์กลางด้วยการทำงานอย่างมีส่วนร่วมของรัฐ ประชาสังคม และเอกชนตามแนวทาง “ประชารัฐ” เพื่อสร้างเสริมความเข้มแข็งแก่ระบบสุขภาพอำเภอ</p> | <p>๑. อำเภอที่มีคณะกรรมการพัฒนาคุณภาพชีวิตระดับ อำเภอ (พชอ.) ตาม(ร่าง)ระเบียบสำนักนายกรัฐมนตรีว่า ด้วยคณะกรรมการพัฒนาคุณภาพชีวิตระดับอำเภอ</p> |
| <p>แผนกลยุทธ์ที่ ๓ ป้องกันควบคุมโรคและลดปัจจัยเสี่ยง ด้านสุขภาพ ปัญหา ๖. เครือข่ายการเฝ้าระวัง ป้องกัน ควบคุมโรคภายใต้ พรบ. โรคติดต่อ ๒๕๕๘ ยังขาดความรู้ ความเข้าใจและทักษะ</p> | <p>๑. พัฒนาเครือข่ายการเฝ้าระวัง ควบคุมป้องกันโรคและภัย สุขภาพ</p> <p>๒. พัฒนาระบบเฝ้าระวังและควบคุมโรคที่มีประสิทธิภาพ ทันสมัย</p> <p>๓. ส่งเสริมให้มินิวัดกรรมชุมชนในการควบคุมป้องกันโรค</p> | <p>๑. SRRT มีความพร้อมและได้รับการพัฒนาศักยภาพการ ควบคุมโรคภายใน ๒ gent</p> <p>๒. มีระบบปฏิบัติการ (APP) การรายงาน/ควบคุมโรค และมี War room ระดับอำเภอ เป็นหน่วยปฏิบัติการ ควบคุมโรค CDCU</p> |

ประเด็นยุทธศาสตร์๑ Prevention Promotion and Protection Excellence

| กลยุทธ์ | กิจกรรมเชิงกลยุทธ์ | ตัวชี้วัดกลยุทธ์ |
|---|--|---|
| <p>๗. ประชาชนขาดความรู้ ความตระหนัก และพฤติกรรมการป้องกันโรคติดต่อ</p> <p>๘. ผลิตภัณฑ์สุขภาพไม่ผ่านเกณฑ์มาตรฐาน</p> <p>๙. ประชาชนมีการใช้ยาที่ไม่ถูกต้อง</p> <p><u>เป้าหมาย</u></p> <p>๑. โรคติดต่อลดลง</p> <p>๒. ผลิตภัณฑ์สุขภาพได้มาตรฐานตามเกณฑ์ที่กำหนด</p> <p>๓. ประชาชนมีความปลอดภัยทางด้านอาหารและยา</p> | <p>๕. สร้างความเข้มแข็ง ในการควบคุม กำกับ ดูแลผลิตภัณฑ์สุขภาพ และสถานประกอบการ ทั้งการผลิต นำเข้า จำหน่าย และควบคุมการโฆษณา ให้เป็นไปตามหลักเกณฑ์ที่กำหนด รวมถึงมีการบังคับใช้กฎหมายอย่างจริงจัง</p> <p>๖. สร้างภาคีเครือข่ายในการดำเนินงานคุ้มครองผู้บริโภคด้านผลิตภัณฑ์สุขภาพ</p> <p>๗. มีรูปแบบข้อมูลข่าวสารที่ทันสมัย สื่อสารไปยังประชาชนในแต่ละกลุ่มเป้าหมายได้อย่างเหมาะสม</p> <p>๘. พัฒนาสถานที่ผลิตต้นแบบ เพื่อถ่ายทอดองค์ความรู้ และเป็นต้นแบบในการพัฒนาสถานประกอบการ</p> <p>๙. พัฒนาองค์ความรู้เรื่องพบ.ต่างๆให้แก่เจ้าหน้าที่ ผู้ประกอบการ ภาคีเครือข่าย และ อสม.</p> <p>๑๐. เสริมสร้างความรู้ ความเข้าใจ แก่เจ้าหน้าที่ ที่เกี่ยวข้อง และผู้ประกอบการ ให้มีความพร้อมรองรับกฎหมาย ที่เกี่ยวข้อง เช่น GPP</p> <p>๑๑. กำกับ ดูแล และเฝ้าระวัง ร้านขายยากลุ่มเสี่ยง</p> <p>๑๒. ส่งเสริมความรู้ และประชาสัมพันธ์ เกี่ยวกับการใช้ยาที่ถูกต้องแก่ประชาชน</p> <p>๑๓. พัฒนาเครือข่ายดำเนินงานคุ้มครองผู้บริโภค เช่น อย.น้อย นักเรียนแกนนำในระดับมัธยม</p> <p>๑๔. จัดช่องทาง การส่งต่อข้อมูล ให้กับหน่วยงานที่ เกี่ยวข้อง เช่น อย. หน่วยงานด้านความมั่นคง</p> <p>๑๕. สํารวจการใ้ยาในแต่ละครัวเรือน</p> | <p>๓. กสค.ได้รับการอบรม</p> <p>๔. มีนวัตกรรม ๑ เรื่อง</p> <p>๕. อัตราการบาดเจ็บและการเสียชีวิตทางถนน ลดลงไม่เกิน ๑๘ ต่อแสนประชากร</p> <p>๖. ผลิตภัณฑ์สุขภาพที่ได้รับการตรวจสอบ ได้มาตรฐานตามเกณฑ์ที่กำหนด มากกว่าร้อยละ ๙๖</p> <p>๗. ร้อยละของการกระทำความผิดทางกฎหมาย ลดลง</p> |

ประเด็นยุทธศาสตร์ ๑ Prevention Promotion and Protection Excellence

| กลยุทธ์ | กิจกรรมเชิงกลยุทธ์ | ตัวชี้วัดกลยุทธ์ |
|---|---|---|
| <p>แผนงานที่ ๔ บริหารจัดการสิ่งแวดล้อม</p> <p><u>ปัญหา</u></p> <p>๑๐. ขาดการมีส่วนร่วมจากภาคส่วนที่เกี่ยวข้องในการจัดการด้านอนามัยสิ่งแวดล้อมในชุมชน และพื้นที่แหล่งท่องเที่ยว</p> <p>๑๒. ชีตความสามารถของครัวเรือนและภาคีเครือข่ายด้านการจัดการสิ่งแวดล้อมยังมีน้อย</p> <p><u>เป้าหมาย</u></p> <p>ชุมชนและพื้นที่แหล่งท่องเที่ยวมีสิ่งแวดล้อมที่เอื้อต่อการดำรงชีวิตอย่างมีสุขภาวะและนักท่องเที่ยวมีความปลอดภัย</p> | <p>๑. สร้างความร่วมมือพหุภาคี ภาคประชาชนและองค์กรปกครองส่วนท้องถิ่น ตามแนวพระราชรัฐ</p> <p>๒. พัฒนาขีดความสามารถของประชาชน และภาคีเครือข่ายในการจัดการสิ่งแวดล้อมที่มีผลต่อสุขภาพ</p> | <p>๑. ร้อยละ ของ อปท. ภาคีเครือข่ายในพื้นที่มีส่วนร่วมในการจัดการอนามัยสิ่งแวดล้อม ตามมาตรฐาน</p> <p>๒. ร้อยละ ของครัวเรือนและภาคีเครือข่ายด้านอนามัยสิ่งแวดล้อมได้รับการพัฒนาศักยภาพ</p> |

ประเด็นยุทธศาสตร์ ๒ Service Excellence

| กลยุทธ์ | กิจกรรมเชิงกลยุทธ์ | ตัวชี้วัดกลยุทธ์ |
|--|---|---|
| <p>กลยุทธ์ที่ ๑. การพัฒนาระบบการแพทย์ปฐมภูมิ</p> <p><u>ปัญหา:</u></p> <p>๑.๑ การจัดการบริการเชิงรุกยังไม่ครอบคลุมพื้นที่รับผิดชอบ(PCC)</p> <p>๑.๒ ขาดการเชื่อมโยงข้อมูลภายในทีม(รพ./รพ.สต.)</p> <p><u>เป้าหมาย:</u> มี PCC คุณภาพ</p> | <p>๑.ยกระดับคุณภาพการให้บริการ PCC</p> | <p>๑.คลินิกหมอครอบครัว(PCC) มีการดำเนินงานครอบคลุมทุกมิติ</p> |
| <p>กลยุทธ์ที่ ๒. พัฒนาระบบบริการสุขภาพ</p> <p><u>ปัญหา:</u></p> <p>๒.๑ การเข้าถึงบริการ :แพทย์แผนไทย,ทันตกรรม,NCD (DM,HT,CVD,CKD)</p> <p>๒.๒ ประชาชนได้รับยาต้านจุลชีพไม่สมเหตุสมผล</p> <p>๒.๓ หน่วยบริการยังดูแลผู้ป่วยไม่ได้ตาม service plan</p> <p><u>เป้าหมาย:</u> เพิ่มประสิทธิภาพในการเข้าถึงบริการ ตามสาขา service plan</p> <p>ทั่วถึง การใช้ยาต้านจุลชีพมีความปลอดภัย ระบบประกันสุขภาพ มีความครอบคลุม</p> | <p>๑.สนับสนุนให้มีการจัดตั้งและดำเนินการ OPD คู่ขนานแพทย์แผนไทย และคลินิกเฉพาะทางการแพทย์แผนไทยอย่างน้อย ๑ โรคใน ๔ โรค</p> <p>๒. ส่งเสริมการแพทย์แผนไทยเชิงรุกในทุกหน่วยบริการ</p> <p>๓. ส่งเสริมให้สถานบริการใช้ยาสมุนไพร(ขมิ้นชัน,ฟ้าทะลายโจร)เป็น frist line drug</p> <p>๔. พัฒนาศักยภาพหน่วยบริการด้านทันตกรรมให้ได้มาตรฐานระดับสถานบริการ</p> <p>๕. พัฒนา NCD clinic ให้ผ่านเกณฑ์มาตรฐาน clinic NCD คุณภาพสู่ NCD clinic Plus</p> <p>๖. พัฒนาระบบการใช้ยาอย่างสมเหตุสมผลและระบบประมวลผล</p> <p>๗. สร้างความเข้มแข็งของคณะกรรมการ RDU</p> <p>๘. สร้างความตระหนักรู้ของบุคลากรทางการแพทย์และผู้รับบริการ</p> <p>๙. พัฒนาเครือข่าย(Network) เพื่อส่งเสริมการใช้ยาอย่างสมเหตุสมผลอย่างเป็นระบบ</p> | <p>๑.รพ.มีคลินิก OPD คู่ขนาน/เฉพาะทางแพทย์แผนไทย</p> <p>๒.ร้อยละผู้รับบริการแพทย์แผนไทย</p> <p>๓.ร้อยละรพ.ที่ผ่านการรับรอง NCD clinic Plus(๑๐๐%)</p> <p>๔.ร้อยละของสถานบริการใช้ยาอย่างสมเหตุสมผล</p> |

ประเด็นยุทธศาสตร์ ๒ Service Excellence

| กลยุทธ์ | กิจกรรมเชิงกลยุทธ์ | ตัวชี้วัดกลยุทธ์ |
|---|---|---|
| <p>กลยุทธ์ที่ ๓.ระบบการแพทย์ฉุกเฉินครบวงจรและการส่งต่อ</p> <p><u>ปัญหา:</u></p> <p>๓.๑ ระบบบริการแพทย์ฉุกเฉิน(FR) ไม่ครอบคลุมทุกพื้นที่</p> <p>๓.๒ สภาพแวดล้อมทางถนนมีความเสี่ยงต่อการเกิดอุบัติเหตุ</p> <p><u>เป้าหมาย :</u> จำนวนผู้เสียชีวิตทางอุบัติเหตุทางถนนลดลง</p> | <p>๑.สนับสนุนให้มีการพัฒนาเครือข่ายบริการการแพทย์ฉุกเฉิน (FR)</p> <p>๒.พัฒนาทีมแพทย์ฉุกเฉิน</p> <p>๓.พัฒนาระบบ Thai refer ให้มีประสิทธิภาพ</p> <p>๔. ขับเคลื่อนการดำเนินการป้องกันอุบัติเหตุโดยการมีส่วนร่วมของเครือข่าย</p> | <p>๑.ร้อยละของ FR เพิ่มขึ้น</p> <p>๒.ร้อยละของผู้ป่วยที่ส่งด้วยโปรแกรม Thai refer</p> <p>๓.จำนวนผู้เสียชีวิตทางอุบัติเหตุทางถนนลดลง</p> |
| <p>แผนกลยุทธ์ที่ ๔ พัฒนาคณะกรรมการพระราชดำริและพื้นที่เฉพาะ</p> <p><u>ปัญหา:</u></p> <p>๔.๑ ผู้ป่วยวัณโรคเพิ่มขึ้น</p> <p><u>เป้าหมาย :</u></p> <p>๑. ผู้ป่วยวัณโรครักษาสำเร็จ</p> <p>๒. จำนวนผู้ป่วยวัณโรครายใหม่ลดลง</p> | <p>๑.ติดตาม ควบคุม กำกับการดูแลรักษาผู้ติดเชื้อวัณโรค และผู้ป่วยตามมาตรฐานให้หายและกินยาครบ</p> <p>๒. เสริมสร้างความรู้ และทักษะการป้องกันและควบคุมโรควัณโรคในกลุ่มผู้ป่วย และกลุ่มเสี่ยง</p> <p>๓.พัฒนาศักยภาพแกนนำการป้องกันและควบคุมโรควัณโรค</p> <p>๔.เสริมสร้างกระแสสังคม และประชาสัมพันธ์การป้องกันและควบคุมโรควัณโรคอย่างต่อเนื่อง</p> | <p>๑.อัตราความสำเร็จการรักษาผู้ป่วยวัณโรคปอดรายใหม่</p> <p>๒.ผู้ป่วยรายใหม่มีจำนวนลดลง</p> |

ประเด็นยุทธศาสตร์ ๓ People Excellence

| กลยุทธ์ | กิจกรรมเชิงกลยุทธ์ | ตัวชี้วัดกลยุทธ์ |
|---|--|--|
| <p>แผนกลยุทธ์ที่ ๑ พัฒนาระบบบริหารจัดการกำลังคนด้านสุขภาพ</p> <p>๑.พัฒนาการวางแผนกำลังคนด้านสุขภาพ (HRP)</p> <p>ปัญหา:</p> <ul style="list-style-type: none"> - กลุ่มวิชาชีพที่ดำเนินงานตามนโยบายไม่เพียงพอเช่น แพทย์แผนไทย จพ.เภสัชสาธารณสุข จพ.ทันตสาธารณสุข <p>เป้าหมาย: เพียงพอ / สมรรถนะ</p> <p>๒.การผลิตและพัฒนากำลังคนสู่ความเป็นมืออาชีพ</p> <p>ปัญหา:</p> <ul style="list-style-type: none"> - การพัฒนาความรู้ ความสามารถด้านต่างๆไม่ครอบคลุมตามภารกิจและบทบาทหน้าที่ เช่น ด้านการใช้ พรบ. กฎหมายใหม่ๆการจัดซื้อ จัดจ้าง การเงินการคลัง การเลิกบุหรี การตรวจพัฒนาการเด็ก การปฏิบัติงานตามบทบาทหน้าที่ ICS EOC <p>เป้าหมาย : บุคลากรมีศักยภาพ</p> <p>๓.เพิ่มประสิทธิภาพบริหารจัดการกำลังคนด้านสุขภาพ</p> <p>ปัญหา:</p> <ul style="list-style-type: none"> - กำลังคนยังไม่เหมาะสมกับโครงสร้าง/ภาระงานของหน่วยงาน/หน่วยบริการ - ภาพรวมจังหวัด : ดัชนีวัดความสุขบุคลากร มิติสุขภาพด้านการเงินดีมีค่าเฉลี่ยต่ำสุด รองลงมามิติด้านผ่อนคลายดี และใฝ่รู้ดี ตามลำดับ <p>เป้าหมาย : หน่วยบริการมีกำลังคนเพียงพอตามโครงสร้างและภาระงาน บุคลากรมีความสุข</p> | <p>๑.สรรหาแผนไทยลงในสถานบริการที่ขาดแคลน และพื้นที่ตามนโยบาย</p> <p>๒. จัดฝึกอบรมผู้ช่วยแพทย์แผนไทย หรือ บุคลากรสาธารณสุข</p> <p>๑.เสริมสร้างความรู้ และสมรรถนะ ตามบทบาทหน้าที่ของบุคลากร</p> <p>๑. พัฒนาระบบบริหารจัดการกำลังคน ด้วยหลักธรรมาภิบาล</p> <p>๒.ส่งเสริมการดำเนินชีวิตของบุคลากรโดยยึดหลักเศรษฐกิจพอเพียง</p> | <p>๑. ร้อยละของสถานบริการสาธารณสุข ตามเป้าหมายแพทย์แผนไทย/ผู้ช่วยแพทย์แผนไทย</p> <p>๑. ร้อยละของบุคลากรได้รับการอบรมเสริมสร้างความรู้ และสมรรถนะตามบทบาทหน้าที่</p> <p>๒. ร้อยละของบุคลากรที่มีความรู้ และสามารถปฏิบัติงานได้อย่างมีประสิทธิภาพ</p> <p>๑. หน่วยบริการ มีอัตรากำลังคนที่เหมาะสมกับภาระงาน</p> <p>๒. ดัชนีวัดความสุขบุคลากรเพิ่มขึ้น</p> |

ประเด็นยุทธศาสตร์ ๓ People Excellence

| กลยุทธ์ | กิจกรรมเชิงกลยุทธ์ | ตัวชี้วัดกลยุทธ์ |
|---|---|---|
| <p>๔.พัฒนาเครือข่ายกำลังคนด้านสุขภาพ</p> <p>ปัญหา:</p> <ul style="list-style-type: none"> - จำนวน อสค.ยังไม่ครอบคลุมกลุ่มโรคเป้าหมายที่ต้องดูแล - การนำเสนอผลงานสาขาต่างๆของอสม.มีน้อย - การดำเนินงานกองทุนสุขภาพตำบลยังขาดประสิทธิภาพ - การบูรณาการเครือข่ายการดูแลด้านสาธารณสุขทางทะเลยังไม่มีรูปแบบและระบบที่ชัดเจน <p>เป้าหมาย : เครือข่ายกำลังคนด้านสุขภาพ (อสม. อสค. อปท. และเครือข่ายสาธารณสุขทางทะเล) มีจำนวนเพียงพอ มีศักยภาพ และมีส่วนร่วม</p> | <ol style="list-style-type: none"> ๑. เสริมสร้างศักยภาพภาคประชาชน ในการดูแลผู้ป่วยกลุ่มโรคเป้าหมาย และโรคที่มีอยู่ในพื้นที่ ๒. เสริมสร้างกระบวนการในการสรรหา/ คัดเลือก อสม.ที่มีผลงานสาขาต่างๆ ในตำบล/อำเภอ ๓. พัฒนาประสิทธิภาพการบริหารกองทุนสุขภาพตำบล ๔. สร้างกระบวนการขับเคลื่อนภาคีเครือข่ายสาธารณสุขทางทะเลอย่างเป็นรูปธรรม ๕. สร้างกระบวนการมีส่วนร่วมของ อปท. ในการจัดการสุขภาพของประชาชนในพื้นที่ | <ol style="list-style-type: none"> ๑. จำนวนคนของภาคประชาชนที่ผ่านการอบรม อสค. ๒. จำนวน อสม.มีผลงานนำเสนอสาขาต่างๆในระดับจังหวัด แต่ละปีงบประมาณ ๓. ร้อยละของกองทุนตำบลมีแผนงานโครงการในการจัดการสุขภาพและมีการเบิกจ่ายเงินกองทุนมีประสิทธิภาพ อปท. ๔. ร้อยละภาคีเครือข่ายเข้ามามีส่วนร่วม ในกิจกรรมสาธารณสุขทางทะเลตามภารกิจหน้าที่ |

ประเด็นยุทธศาสตร์ ๔ Governance Excellence

| กลยุทธ์ | กิจกรรมเชิงกลยุทธ์ | ตัวชี้วัดกลยุทธ์ |
|---|--|--|
| <p>กลยุทธ์ที่ ๑. พัฒนาระบบธรรมาภิบาลและองค์กรคุณภาพ</p> <p>๑.๑ การประเมินคุณธรรม ความโปร่งใส และบริหารความเสี่ยง</p> <p><u>ปัญหา</u> หน่วยงานยังไม่ได้ประเมิน ITA การตรวจสอบภายในยังพบความเสี่ยงในองค์กร/หน่วยบริการ</p> <p><u>เป้าหมาย</u> ความโปร่งใส คุณธรรม ในหน่วยงาน</p> <p>๑.๒ พัฒนาองค์กรคุณภาพ</p> <p><u>ปัญหา</u></p> <ul style="list-style-type: none"> - รพ.สต.ติดดาว ขาดการเชื่อมโยงระหว่างแม่ข่าย-ลูกข่าย - ความต่อเนื่องของการพัฒนาตามเกณฑ์คุณภาพ มาตรฐาน (HA PCA รพ.สต.ติดดาว ฯ) <p><u>เป้าหมาย</u> : หน่วยบริการมีการพัฒนาได้ตามเกณฑ์คุณภาพมาตรฐานต่อเนื่อง</p> | <p>๑.เสริมสร้างองค์กรคุณธรรม</p> <p>๒.การควบคุมภายใน/บริหารความเสี่ยง/ตรวจสอบภายใน</p> <p>๓.ส่งเสริมและพัฒนาคุณภาพการบริหารจัดการภาครัฐ</p> <p>๔. จัดระบบควบคุม กำกับ ตรวจสอบการดำเนินงาน ติดตามและประเมินผลงานของหน่วยงานในสังกัดอย่างมีประสิทธิภาพและประสิทธิผล</p> <p>๑.พัฒนารพ.สต.ให้ผ่านเกณฑ์ รพ.สต.ติดดาว</p> <p>๒.สร้างความเข้มแข็งระบบพี่เลี้ยงคุณภาพโรงพยาบาล</p> | <p>๑.หน่วยงาน ผ่านการประเมินองค์กรคุณธรรม</p> <p>๒.หน่วยงาน ผ่านการประเมินการควบคุมภายใน/บริหารความเสี่ยง/ตรวจสอบภายใน</p> <p>๓.หน่วยงาน ผ่านการประเมิน ITA</p> <p>๑.รพ.สต.ที่ผ่านเกณฑ์ รพ.สต.ติดดาวระดับ ๕ ดาว อย่างน้อยปีละ ๑ แห่ง</p> <p>๒.รพ.ผ่านการรับรอง Re-accredit</p> |

ประเด็นยุทธศาสตร์ ๔ Governance Excellence

| กลยุทธ์ | กิจกรรมเชิงกลยุทธ์ | ตัวชี้วัดกลยุทธ์ |
|--|--|---|
| <p>กลยุทธ์ที่ ๒. พัฒนาระบบข้อมูลสารสนเทศด้านสุขภาพ</p> <p><u>ปัญหา</u> ๑. ความปลอดภัยของข้อมูลด้านสารสนเทศ (มีความเสี่ยงของฐานข้อมูล) ระบบเทคโนโลยี เปลี่ยนแปลงเร็ว ทำให้จนท.ตามไม่ทัน ๒. Soft ware ต่างหน่วยงานต่างพัฒนา เช่น ๔๓ แพ้ม ไม่มีโปรแกรมกลางของกระทรวง</p> <p><u>เป้าหมาย</u> -คุณภาพ ความปลอดภัยของข้อมูล -การมีฐานข้อมูลเดียวกัน</p> | <p>๑. พัฒนาระบบข้อมูลสารสนเทศระดับจังหวัด ๒. พัฒนาระบบความปลอดภัยของฐานข้อมูลสุขภาพ</p> | <p>๑. ร้อยละ ๑๐๐ ของสถานบริการ มีฐานข้อมูลที่มีคุณภาพและความปลอดภัย</p> |
| <p>กลยุทธ์ที่ ๓. การบริหารจัดการด้านการเงินการคลังสุขภาพ</p> <p><u>ปัญหา</u> การขาดสภาพคล่องทางการเงินการคลังของหน่วยบริการ</p> <p><u>เป้าหมาย</u> หน่วยบริการมีประสิทธิภาพการเงินการคลัง</p> | <p>๑. การจัดสรรเงินอย่างพอเพียง (Sufficient Allocation) ๒. ติดตามกำกับด้วยแผนทางการเงิน (Plan fin Management) ๓. สร้างประสิทธิภาพการบริหารจัดการ (Efficient Management) ๔. พัฒนาคุณภาพข้อมูลบัญชี (Accounting Audit) (PB) ๕. พัฒนาเครือข่ายและศักยภาพบุคลากร (CFO = Network Capacity Building)</p> | <p>๑. ไม่มีหน่วยบริการในสังกัดสำนักงานสาธารณสุขจังหวัดพังงาประสบภาวะวิกฤติทางการเงิน ระดับ ๗ ๒. ร้อยละของหน่วยบริการมีผลต่างแผน และผลไม่เกินร้อยละ ๕ (แผนรายได้-ค่าใช้จ่าย) ๓. หน่วยบริการในสังกัดสำนักงานสาธารณสุขจังหวัดพังงา มีคุณภาพบัญชีมากกว่าร้อยละ ๙๐ ๔. CFO หน่วยบริการในสังกัดสำนักงานสาธารณสุขจังหวัดพังงา ผ่านการอบรม</p> |

ประเด็นยุทธศาสตร์ ๔ Governance Excellence

| กลยุทธ์ | กิจกรรมเชิงกลยุทธ์ | ตัวชี้วัดกลยุทธ์ |
|---|--|---|
| <p>กลยุทธ์ที่ ๔.การพัฒนางานวิจัยและนวัตกรรมด้านสุขภาพ</p> <p><u>ปัญหา</u> การพัฒนาบุคลากรด้านการทำวิจัย/ R๒R และนวัตกรรมยังไม่บรรลุเป้าประสงค์ (บุคลากรขาดความสนใจ ขาดแรงจูงใจ ขาดการนำไปใช้ประโยชน์ ฯลฯ)</p> <p><u>เป้าหมาย</u> มีผลงานทางวิชาการ/วิจัย/R๒R</p> | <p>๑.พัฒนางานวิจัยและองค์ความรู้ด้านสุขภาพ</p> | <p>๑.บุคลากรมีผลงานวิจัย /R๒R ๒.ผลงานทางวิชาการมีการเผยแพร่และนำไปใช้ประโยชน์ในการพัฒนางานต่อเนื่อง</p> |
| <p>กลยุทธ์ที่ ๕.การปรับโครงสร้างและและพัฒนากฎหมายด้านสุขภาพ</p> <p><u>ปัญหา</u> ๑.ขาดการบังคับใช้กฎหมายทางด้านสาธารณสุข มีหลายภาคส่วนเข้ามาเกี่ยวข้อง,ช่องว่างของกฎหมาย</p> <p><u>เป้าหมาย</u> การบังคับใช้กฎหมายอย่างเป็นรูปธรรม</p> | <p>๑.พัฒนาองค์ความรู้ด้านกฎหมายให้กับพนักงานเจ้าหน้าที่ทุกภาคส่วนสามารถปฏิบัติงานได้อย่างเป็นรูปธรรม</p> | <p>๑.ร้อยละของพนักงานเจ้าหน้าที่ที่มีความรู้และสามารถบังคับใช้กฎหมายได้</p> |

ส่วนที่ ๓

การวิเคราะห์ปัญหาสุขภาพ
คปสอ.ทับปุด ปี ๒๕๖๓

ประเด็น : การควบคุมและป้องกันโรคไม่ติดต่อเรื้อรัง
การวิเคราะห์ตามกรอบ Six Auditing Block (SAB)

๑.การป้องกันและควบคุมโรค

DM คุมได้ เกณฑ์ ≥ 40 (๒๙.๓๔)

HT คุมได้ เกณฑ์ ≥ 50 (๔๑.๔๑)

DM รายใหม่ เกณฑ์ ≤ 2.05 (๘.๗๖)

๒.การจัดการข้อมูล NCD คุณภาพ

๑.ติดตาม / นิเทศ

ทุก ๑ เดือน : ประชุมประจำเดือน สสอ. ,ระบบ HDC

ทุก ๒ เดือน : ประชุม พชอ. , คปสอ.

๒. ๖ เดือน นิเทศติดตาม รพ.สต.

๓. ๙ เดือน เยี่ยมเสริมพลัง และแลกเปลี่ยนเรียนรู้ในทุกตำบล



๑. NCD Board /

๒. CM/SM

๓. ทีมสหวิชาชีพ

๔. รพสต./รพช.

๕. คณะกรรมการ พชอ.

๑. โครงการพัฒนาศักยภาพเจ้าหน้าที่ และระบบบริการคลินิกโรคเรื้อรังในสถานบริการ (NCD Clinic Plus)
๒. โครงการพัฒนาระบบข้อมูลและติดตามงานคลินิกโรคเรื้อรัง
๓. โครงการปรับเปลี่ยนพฤติกรรมกลุ่มเสี่ยงและกลุ่มป่วยโรคเรื้อรัง
๔. แลกเปลี่ยนเรียนรู้การจัดการโรคไม่ติดต่อเรื้อรังระดับตำบล

๑. พัฒนารูปแบบบริการ NCD Clinic Plus
๒. พัฒนาระบบข้อมูลสารสนเทศ
๓. พัฒนางานวิชาการเพื่อแก้ไขปัญหาในพื้นที่
๔. ขับเคลื่อนการดำเนินงานควบคุมโรคไม่ติดต่อร่วมกับภาคีเครือข่าย พชอ.

๑. พัฒนาและขับเคลื่อน NCD Clinic Plus

๒. พัฒนาระบบข้อมูลสารสนเทศตาม Template KPI กระทรวง

๓. เสริมสร้างการมีส่วนร่วมของเครือข่าย

๔. พัฒนารูปแบบการปรับเปลี่ยนพฤติกรรม

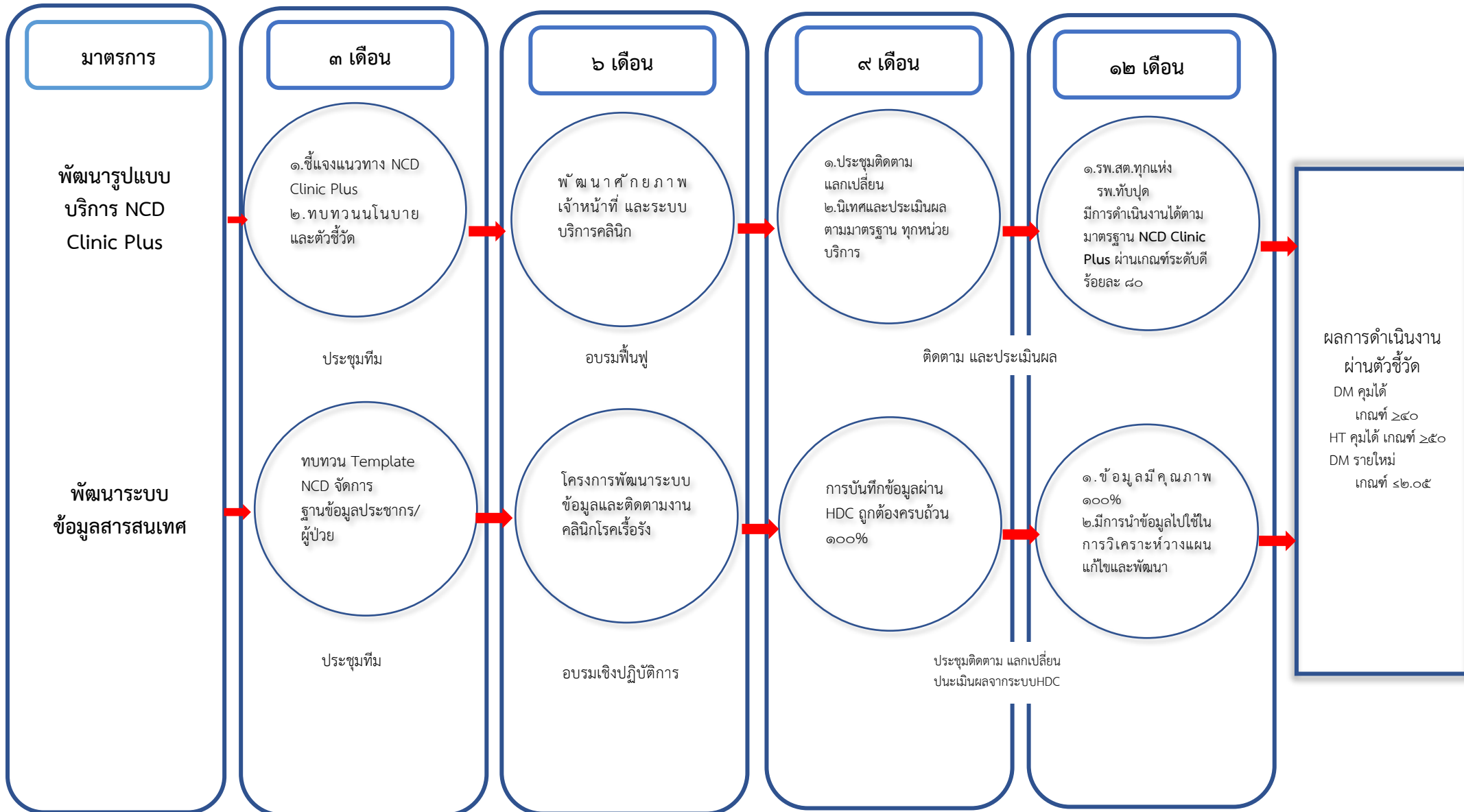

Task list & Monitor

PERT -NCD

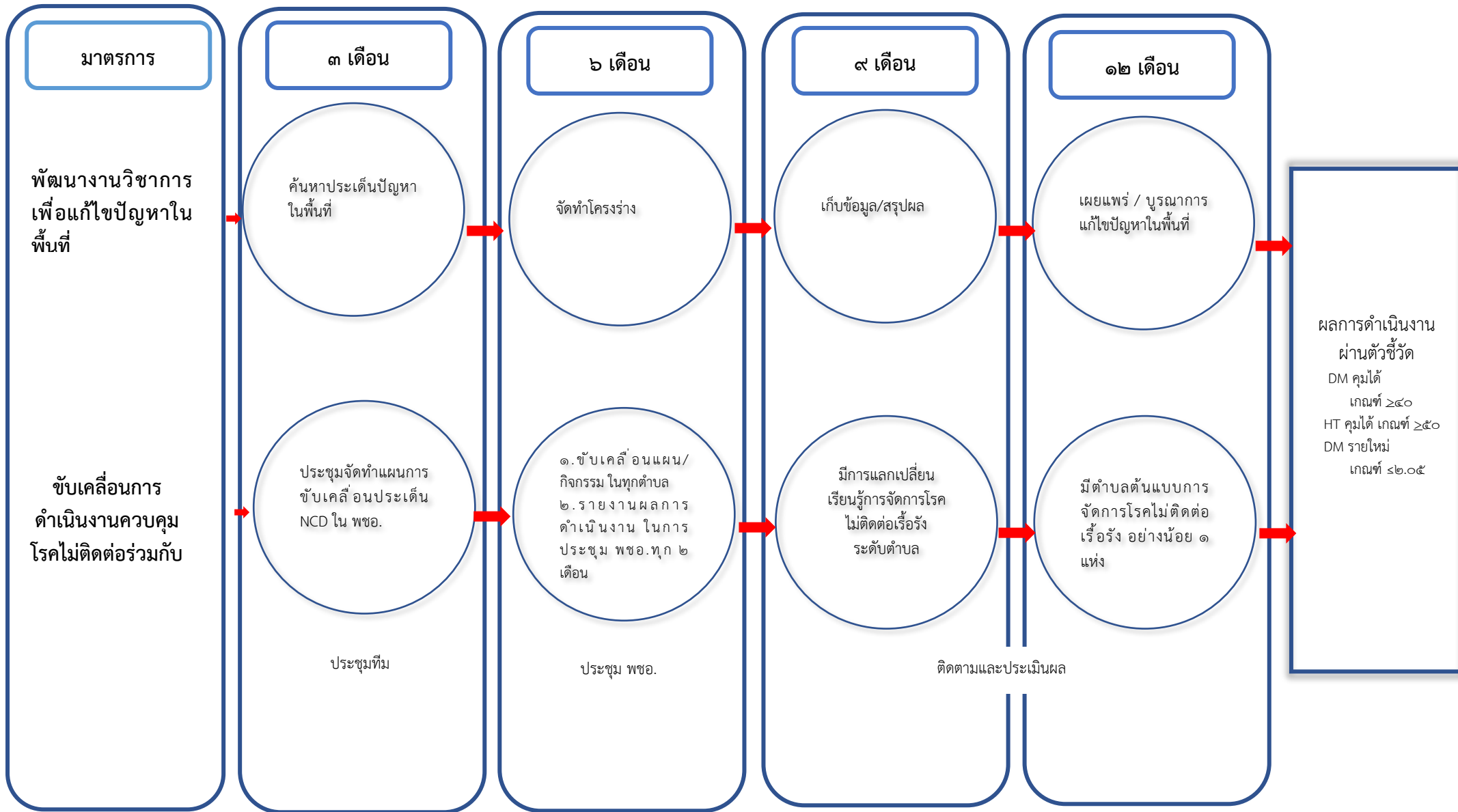

ประเด็น : โรคไข้เลือดออก

การวิเคราะห์ตามกรอบ Six Auditing Block (SAB)

1. อัตราป่วยด้วยโรคไข้เลือดออก สูงกว่าค่ามัธยฐาน 5 ปี ย้อนหลัง
2. ค่า HI, CI สูง

1. นิเทศ/ติดตาม ตามแผน คปสอ. ทั้บปุด 2 ครั้ง/ปี
2. ติดตามจากการประชุม คปสอ. ทั้บปุด ทุก 2 เดือน
3. ระบบรายงาน โปรแกรม vepiprow ทุกเดือน

- 1.อบรมฟื้นฟูความรู้โรคไข้เลือดออก แนวทางการจัดการพาหะนำโรคแบบผสมผสาน และการเขียนรายงานสอบสวนโรค
2. ประชุมติดตามการดำเนินงานควบคุม ป้องกันโรคติดต่อ
3. กิจกรรม Big Cleaning Day
4. นิเทศ ติดตาม การดำเนินงานควบคุม ป้องกันโรคในสถานบริการ



1. ทีม SRRT ระดับอำเภอ, ตำบล
2. ผู้รับผิดชอบงานควบคุมโรคติดต่อ โรงพยาบาล และ รพ.สต.

1. มาตรฐาน SRRT ระดับอำเภอ, ตำบล
2. มาตรการ 3-3-1

1. พัฒนาทักษะทีมสอบสวนโรคที่มีประสิทธิภาพ
2. การจัดการสภาพแวดล้อมที่เอื้อต่อการเกิดโรค

Task list & Monitor

PERT -โรครื้อเลือดออก

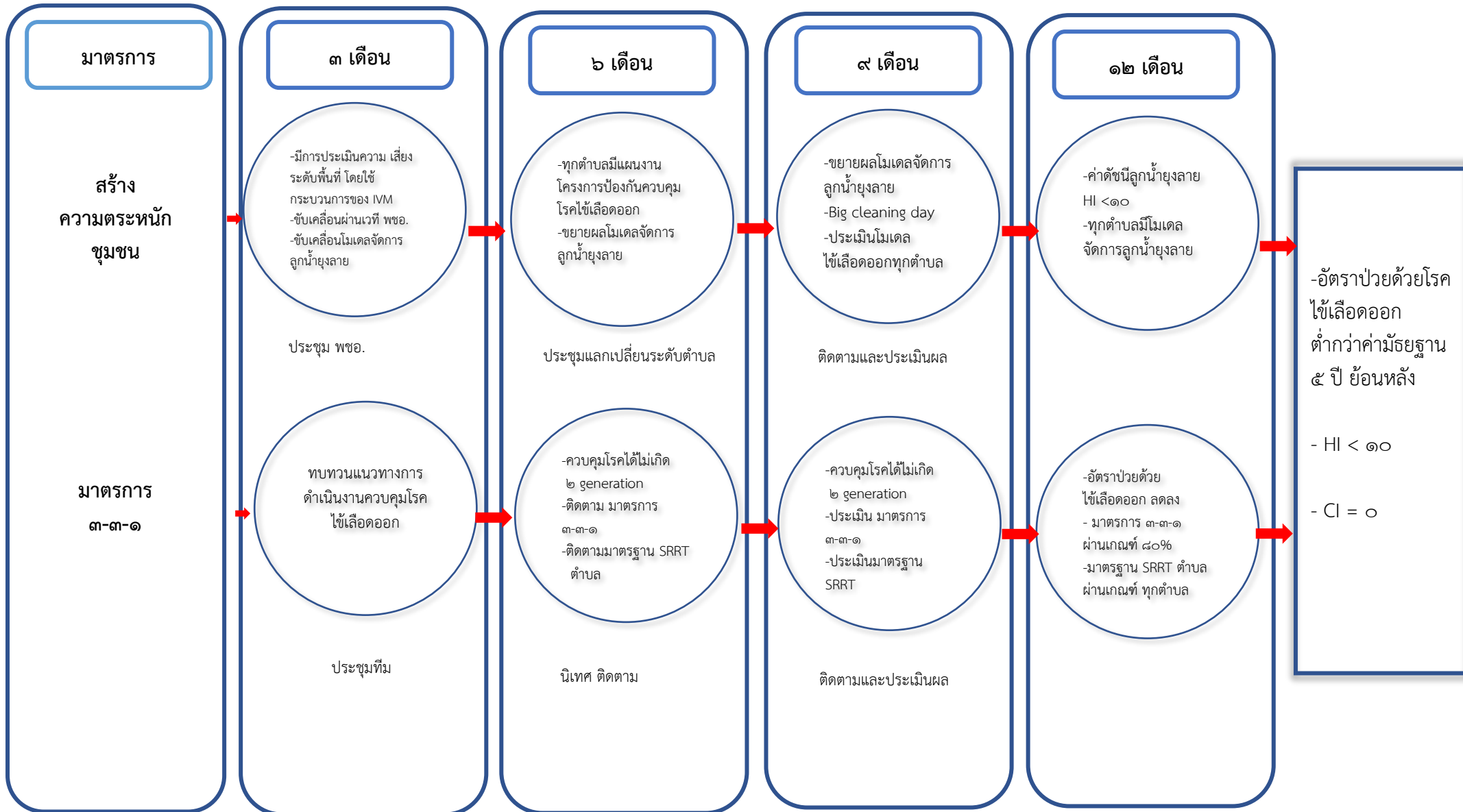

ประเด็น : วัณโรค

การวิเคราะห์ตามกรอบ Six Auditing Block (SAB)

1. นิเทศ/ติดตาม ตามแผน คปสอ. ทั้บปุด 2 ครั้ง/ปี
2. ติดตามจากการประชุม คปสอ. ทั้บปุด ทุก 2 เดือน
3. ระบบรายงาน NTIP (TBCM online)

1. ประชุมผู้รับผิดชอบงานทบทวนแนวทางการดำเนินงานวัณโรค
2. จัดอบรมให้ความรู้เรื่องวัณโรคปอด การคัดกรอง และการเฝ้าระวังโรคในพื้นที่แก่อสม.
3. การคัดกรอง และการเฝ้าระวังวัณโรคในกลุ่มเสี่ยง โดย ทีมสหวิชาชีพ, อสม.
4. นิเทศ ติดตาม การดำเนินงานวัณโรคในสถานบริการ

1. การทำ DOT ยังไม่มีประสิทธิภาพ
2. การคัดกรองไม่ครอบคลุมกลุ่มเสี่ยง



1. ผู้ประสานงานวัณโรคระดับอำเภอ
2. ผู้รับผิดชอบงานวัณโรค ระดับโรงพยาบาล และ รพ.สต.
3. อสม. ในเครือข่าย

มาตรฐานคลินิกวัณโรคคุณภาพ

1. ทบทวนแนวทางการดำเนินงานวัณโรค
2. พัฒนาทักษะทีมด้านการคัดกรอง และการเฝ้าระวังวัณโรค

Task list & Monitor

PERT – วัณโรค

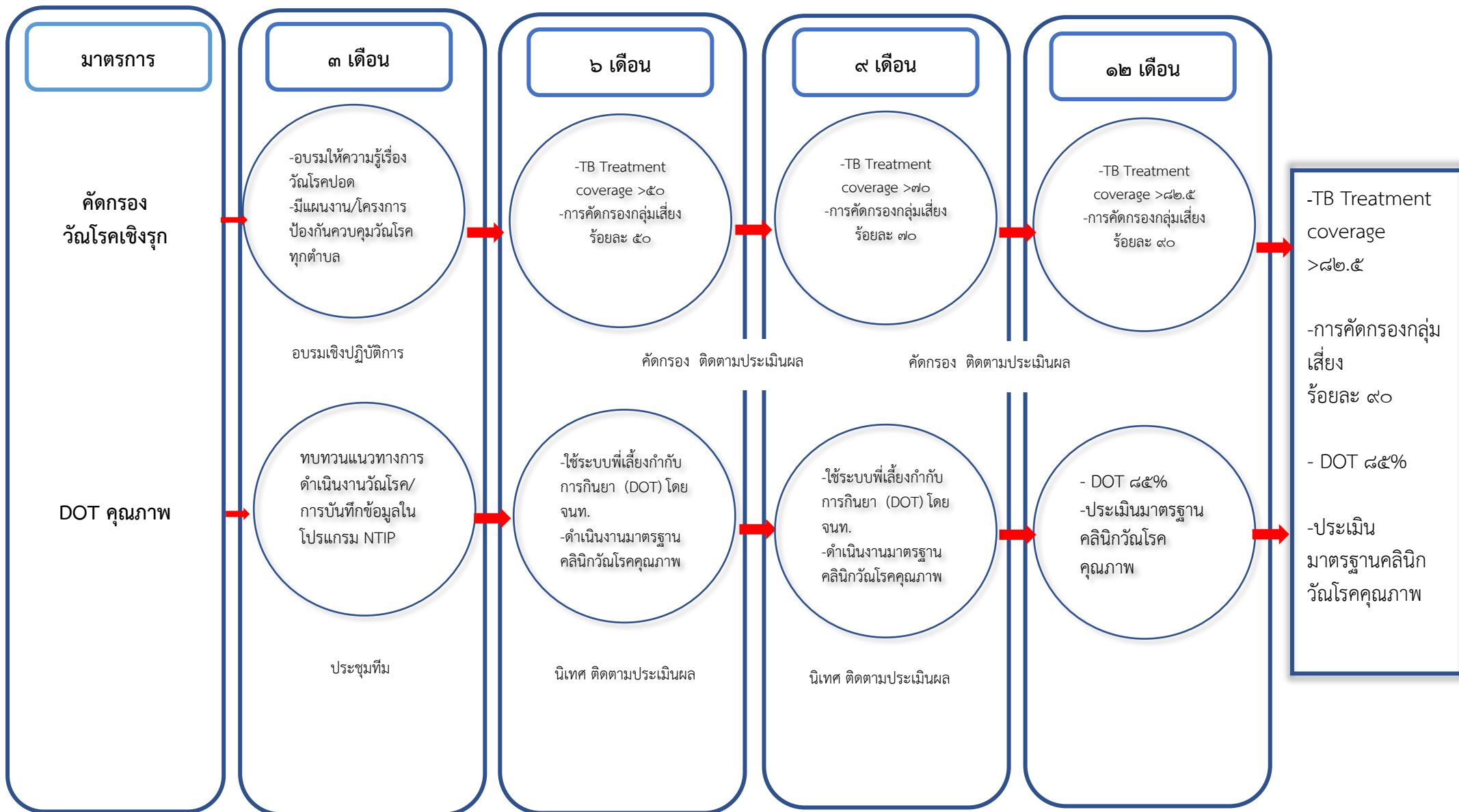

ประเด็น : การฆ่าตัวตายสำเร็จ

การวิเคราะห์ตามกรอบ Six Auditing Block (SAB)

1. การคัดกรองในคลินิกบางหน่วยบริการยังไม่ครบทุกคลินิก
2. การเยี่ยมบ้านยังไม่ครอบคลุมกลุ่มเสี่ยง

1. ๓ เดือน ติดตามแผน / คณะทำงาน
2. ๖ เดือน นิเทศ ติดตาม ในระดับรพ.สต. ชุมชน ร่วมกับ คณะกรรมการนิเทศ คปสอ.
๓. รายงานผลการดำเนินงานในเวทีประชุม คปสอ. ทุก ๒ เดือน

1. การคัดกรองภาวะซึมเศร้า
ในกลุ่มเสี่ยงต่อการฆ่าตัวตาย (กลุ่มผู้ป่วยโรคเรื้อรัง / กลุ่มติดสุรา ยาเสพติด / ผู้ป่วยจิตเวช)
ได้รับการคัดกรองภาวะซึมเศร้า ทุก ๓ เดือนและบันทึกในแฟ้มฐานข้อมูล ๔๓ แฟ้ม
 2. ประชุมเชิงปฏิบัติการเพื่อพัฒนาระบบการดูแลผู้ป่วยจิตเวชต่อเนื่องในชุมชน
 - 2.1 การเข้าถึงบริการและส่งต่อ
 - 2.2 การเยี่ยมบ้าน
 - 2.3 จัดระบบการให้บริการงานสุขภาพจิต
 - 2.4 เตรียมความพร้อมทีมวิกฤตสุขภาพจิต
๓. นิเทศ กำกับ ติดตาม



1. คณะกรรมการ คปสอ.
2. ทีม MCATT อำเภอทับปุด
๓. ทีมสุขภาพจิต อำเภอทับปุด

มาตรฐานการจัดบริการพยาบาลจิตเวชและสุขภาพจิตชุมชน ทั้งในระดับโรงพยาบาลและรพ.สต.

1. การคัดกรองภาวะซึมเศร้าในกลุ่มเสี่ยงต่อการฆ่าตัวตาย
2. พัฒนาระบบการดูแลผู้ป่วยจิตเวชต่อเนื่องในชุมชน

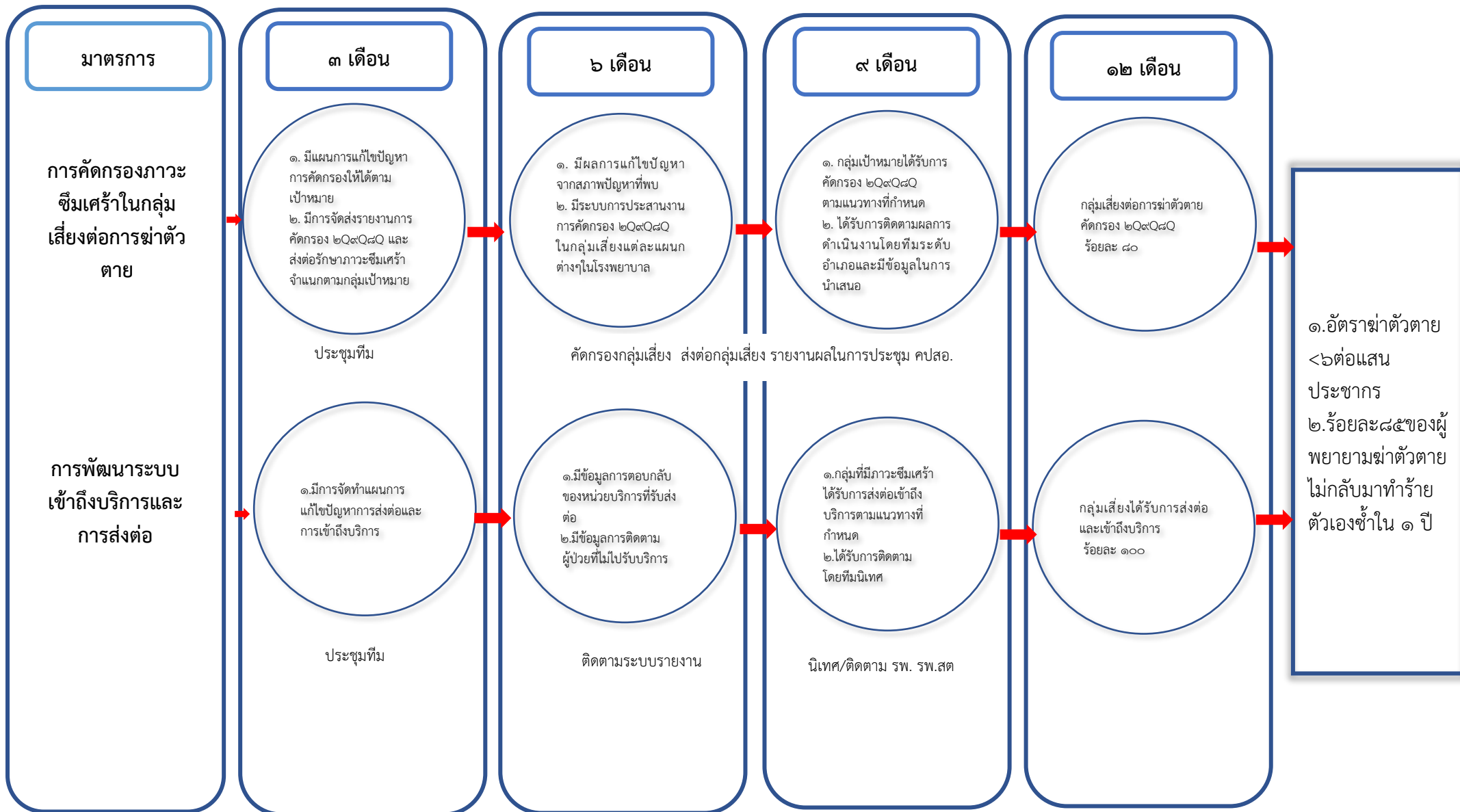

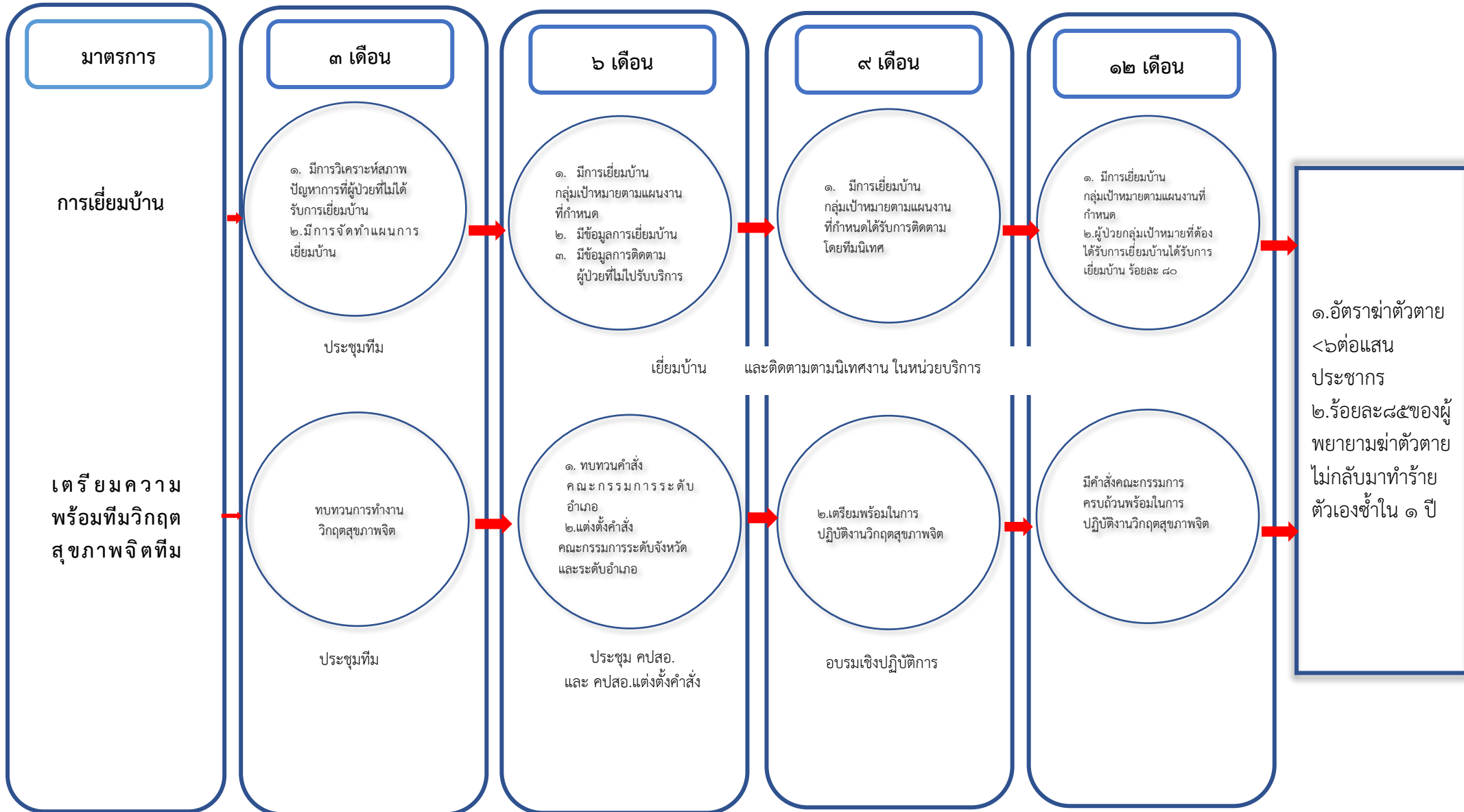

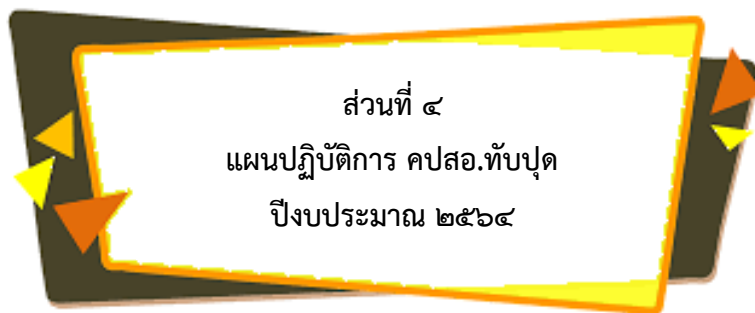

ส่วนที่ ๔

แผนปฏิบัติการ คปสอ.ทับปุด

ปีงบประมาณ ๒๕๖๔

สรุปแผนปฏิบัติการเครือข่ายสุขภาพอำเภอทับปุด อำเภอทับปุด จังหวัดพังงา ประจำปีงบประมาณ พ.ศ. ๒๕๖๔

| ลำดับ | โครงการ | งบประมาณ | | | ผู้รับผิดชอบ | รหัสโครงการ |
|---|--|-----------|---------------------|---------|----------------------------------|-------------|
| | | บริหารCUP | เงินบำรุง รพ.ทับปุด | กองทุนฯ | | |
| ยุทธศาสตร์ที่ ๑ : ส่งเสริมสุขภาพ ป้องกันโรค และคุ้มครองผู้บริโภคเป็นเลิศ (Promotion Prevention & Protection Excellence) | | | | | | |
| ๑ | โครงการพัฒนางานอนามัยแม่และเด็ก เครือข่ายบริการอำเภอทับปุด จังหวัดพังงา ปีงบประมาณ ๒๕๖๔ | ๔,๖๐๐ | | | เมธินี เทพอนุรักษ์ สสอ.ทับปุด | A๗๐๑ |
| ๒ | โครงการเด็กแรกเกิด-๕ ปี พัฒนาการดีตามวัย | | | ๙,๕๐๐ | รพ.สต.ถ้ำทองกลาง | |
| ๓ | โครงการมหัศจรรย์ ๒,๐๙๕ วัน มหัศจรรย์ตำบลเด็กเก่ง ดี มีสุข | | | ๓๐,๑๐๐ | รพ.สต.ป่อแสน | |
| ๔ | โครงการมหัศจรรย์ ๒,๐๙๕ วัน มหัศจรรย์ตำบลเด็กเก่ง ดี มีสุข | | | ๓๐,๐๐๐ | รพ.สต.มะรุ่ย | |
| ๕ | โครงการพัฒนาศักยภาพอนามัยแม่และเด็ก ต.บางเหรียง ปีงบประมาณ ๒๕๖๔ | | | ๖,๐๐๐ | รพ.สต.บางเหรียง | |
| ๖ | โครงการมหัศจรรย์ ๒,๐๙๕ วันแรกแห่งชีวิต ปี ๒๕๖๔ | | | ๖๐,๐๐๐ | รพ.สต.โคกไคร | |
| ๗ | โครงการส่งเสริมสุขภาพช่องปาก เด็ก ๐-๕ ปี ตำบลถ้ำทองกลาง | | | ๔,๖๑๐ | รพ.สต.ถ้ำทองกลาง | |
| ๘ | โครงการส่งเสริมสุขภาพช่องปาก เด็ก ๐-๕ ปี ตำบลบางเหรียง | | | ๖,๐๐๐ | รพ.สต.บางเหรียง | |
| ๙ | โครงการส่งเสริมสุขภาพช่องปาก เด็ก ๐-๕ ปี ตำบลมะรุ่ย | | | ๑๒,๐๐๐ | รพ.สต.มะรุ่ย | |
| ๑๐ | โครงการส่งเสริมสุขภาพช่องปาก เด็ก ๐-๕ ปี ตำบลโคกเจริญ | | | ๑๐,๔๐๐ | รพ.สต.โคกเจริญ | |
| ๑๑ | โครงการส่งเสริมสุขภาพช่องปาก เด็ก ๐-๕ ปี หมู่ึงตั้งครรภ์ และผู้สูงอายุ | | | ๒๐,๐๐๐ | รพ.สต.ป่อแสน | |
| ๑๒ | โครงการส่งเสริมทันตสุขภาพและป้องกันโรคในช่องปากหญิงมีครรภ์ | | | ๙,๐๐๐ | รพ.สต.โคกไคร | |
| ๑๓ | โครงการวัยรุ่นวัยใสไม่ท้องก่อนวัย | | | ๑๕,๐๐๐ | รพ.สต.มะรุ่ย | |
| ๑๔ | โครงการรักลูกให้ถูกทาง | | | ๑๕,๐๐๐ | รพ.สต.โคกไคร | |
| ๑๕ | โครงการTeenage grad A | | | ๑๕,๐๐๐ | รพ.สต.โคกไคร | |

| ลำดับ | โครงการ | งบประมาณ | | | ผู้รับผิดชอบ | รหัสโครงการ |
|-------|---|-----------|---------------------|---------|--------------------------------|-------------|
| | | บริหารCUP | เงินบำรุง รพ.ทับปุด | กองทุนฯ | | |
| ๑๖ | โครงการส่งเสริมภาวะโภชนาการด้วยธาตุเหล็ก,ไอโอดีน | | | ๓๒,๐๐๐ | รพ.สต.บางเหริยง | |
| ๑๗ | โครงการผู้ก่อการดีป้องกันเด็กจมน้ำ | | | ๑๕,๐๐๐ | รพ.สต.มะรุ่ย | |
| ๑๘ | โครงการผู้สูงอายุสุขภาพดีที่ถ้ำทองกลาง ปี ๒๕๖๔ | | | ๑๐,๘๕๐ | รพ.สต.ถ้ำทองกลาง | |
| ๑๙ | โครงการพัฒนาศักยภาพผู้สูงอายุ บ้านโคกไคร | | | ๒๐,๐๐๐ | รพ.สต.บ้านโคกไคร | |
| ๒๐ | โครงการผ้าขาวม้าพาเพลินและยางยืดอายุ | | | ๓๐,๒๐๐ | รพ.ทับปุด | |
| ๒๑ | โครงการรณรงค์ส่งเสริมการออกกำลังกายด้วยบาสโลป | | | ๑๘,๐๐๐ | รพ.สต.บางเหริยง | |
| ๒๒ | โครงการควบคุม ป้องกันโรคติดต่อ เครือข่ายบริการสุขภาพอำเภอทับปุด จังหวัดพังงา ปีงบประมาณ ๒๕๖๔ | ๓๖,๐๐๐ | | | สายทิพย์ ผลาชุม สสอ.ทับปุด | A๗๐๒ |
| ๒๓ | โครงการเฝ้าระวังและควบคุมกำจัดยุงลาย ป้องกันโรคไข้เลือดออก | | | ๔๐,๐๐๐ | รพ.สต.โคกไคร | |
| ๒๔ | โครงการเฝ้าระวังและควบคุมกำจัดยุงลาย ป้องกันโรคไข้เลือดออก | | | ๖,๘๐๐ | รพ.สต.ถ้ำทองกลาง | |
| ๒๕ | โครงการเฝ้าระวังและควบคุมกำจัดยุงลาย ป้องกันโรคไข้เลือดออก | | | ๕๐,๐๐๐ | รพ.สต.มะรุ่ย | |
| ๒๖ | โครงการเฝ้าระวังและควบคุมกำจัดยุงลาย ป้องกันโรคไข้เลือดออก | | | ๒๐,๖๐๐ | รพ.ทับปุด | |
| ๒๗ | โครงการพัฒนาศักยภาพชุมชนด้านสิ่งแวดล้อมลดแหล่งพาหะนำโรค | | | ๕๐,๐๐๐ | รพ.สต.บางเหริยง | |
| ๒๘ | โครงการอบรมให้ความรู้แกนนำ อสม. ในการควบคุมป้องกันและค้นหาผู้ป่วย วัณโรค | | | ๓๐,๐๐๐ | รพ.สต.มะรุ่ย | |
| ๒๙ | โครงการพัฒนาการสื่อสารการป้องกันและควบคุมวัณโรค | | ๒๒,๐๐๐ | | รพ.ทับปุด | |
| ๓๐ | โครงการพัฒนาศักยภาพเจ้าหน้าที่ และระบบบริการคลินิกโรคเรื้อรังในสถานบริการ อำเภอทับปุด จังหวัดพังงา ปีงบประมาณ ๒๕๖๓ | ๙,๖๐๐ | | | อยุर्थ ระห่างภัย สสอ.ทับปุด | A๗๐๓ |
| ๓๑ | โครงการ คัดกรอง และปรับเปลี่ยนพฤติกรรม ลดโรคเบาหวาน/ความดันโลหิตสูง | | | ๗๓,๐๗๑ | รพ.สต.ป่อแสน | |
| ๓๒ | โครงการ คัดกรองความดันโลหิตสูง เบาหวาน เพื่อหมู่บ้านสุขภาพดี ต.ถ้ำทองกลาง | | | ๔๓,๒๕๙ | รพ.สต.ถ้ำทองกลาง | |

| ลำดับ | โครงการ | งบประมาณ | | | ผู้รับผิดชอบ | รหัสโครงการ |
|--|---|-----------|---------------------|---------|----------------------------------|-------------|
| | | บริหารCUP | เงินบำรุง รพ.ทับปุด | กองทุนฯ | | |
| ๓๓ | โครงการตรวจคัดกรองโรคความดันโลหิตสูงและเบาหวานเพื่อชาวประชาชนทับปุด | | | ๙๕,๑๐๐ | รพ.ทับปุด | |
| ๓๔ | โครงการตรวจคัดกรองส่งเสริม เฝ้าระวัง ป้องกันโรคไม่ติดต่อเรื้อรัง | | | ๕๖,๘๖๐ | รพ.สต.โคกไคร | |
| ๓๕ | โครงการควบคุมป้องกันโรคความดันโลหิตสูง เบาหวาน และฝ้าระวังภาวะแทรกซ้อน | | | ๔๕,๑๖๐ | รพ.สต.โคกเจริญ | |
| ๓๖ | โครงการ พัฒนาศูนย์คัดกรองโรคไม่ติดต่อเรื้อรัง(เบาหวาน,ความดันโลหิตสูง) ปีงบประมาณ ๒๕๖๔ | | | ๘๖,๖๐๐ | รพ.สต.บางเหริยง | |
| ๓๗ | โครงการตรวจคัดกรองโรคเบาหวานและความดันโลหิตสูง | | | ๓๘,๒๗๕ | รพ.สต.มะรุ่ย | |
| ๓๘ | โครงการปรับเปลี่ยนพฤติกรรมกลุ่มเสี่ยงโรคไม่ติดต่อเรื้อรัง | | | ๑๔,๔๕๐ | รพ.สต.โคกไคร | |
| ๓๙ | โครงการปรับเปลี่ยนพฤติกรรมสุขภาพตามแนวทาง ๓อ. ๒ส. ของอาสาสมัครสาธารณสุขประจำหมู่บ้าน (อสม.) ตำบลทับปุด อำเภอทับปุด จังหวัดพังงา | | | ๓๘,๘๔๐ | รพ.ทับปุด | |
| ๔๐ | โครงการตรวจประเมินภาวะแทรกซ้อน ตา เท้า ในผู้ป่วยเบาหวาน ปี ๒๕๖๔ | | | ๑๐,๑๐๐ | รพ.สต.ถ้ำทองกลาง | |
| ๔๑ | โครงการการดูแลผู้ป่วย NCD ให้เจ้าหน้าที่เครือข่ายอำเภอทับปุด | | ๒๑,๐๐๐ | | รพ.ทับปุด | |
| ๔๒ | โครงการชุมชนต้นแบบด้านสุขภาพ | | ๑๘,๔๕๐ | | รพ.ทับปุด | |
| ๔๓ | โครงการเฝ้าระวังสารเคมีตกค้างทางการเกษตรในเกษตรกรและประชาชนผู้บริโภค | | | ๑๒,๑๘๕ | รพ.สต.โคกเจริญ | |
| ๔๔ | โครงการเกษตรกรปลอดโรค ผู้บริโภคปลอดภัยตำบลทับปุด อำเภอทับปุด จังหวัดพังงา | | | ๖,๑๓๐ | รพ.ทับปุด | |
| ๔๕ | โครงการเฝ้าระวังคุณภาพและพัฒนามาตรฐานสุขภิบาลร้านอาหาร แผงลอย อำเภอทับปุด จังหวัดพังงา ปีงบประมาณ ๒๕๖๔ | ๓,๑๒๐ | | | นายอุยฤทธิ์ ระห่างภัย สสอ.ทับปุด | A๗๐๔ |
| ๔๖ | โครงการเฝ้าระวังอาหารปลอดภัยเชิงรุกในชุมชน ปี ๒๕๖๔ | | | ๒๖,๘๐๐ | รพ.สต.บ่อแสน | |
| ยุทธศาสตร์ที่ ๒ : ด้านบริการเป็นเลิศ (Service Excellence) | | | | | | |
| ๔๗ | โครงการพัฒนาศักยภาพ อสม.อำเภอทับปุด | | | | นฤมล ใจเย็น สสอ.ทับปุด | A๗๐๕ |
| | | ๑๒,๙๐๐ | | | | |

| ลำดับ | โครงการ | งบประมาณ | | | ผู้รับผิดชอบ | รหัสโครงการ |
|-------|--|-----------|---------------------|---------|------------------|-------------|
| | | บริหารCUP | เงินบำรุง รพ.ทับปุด | กองทุนฯ | | |
| ๔๘ | โครงการฝึกอบรมการปฐมพยาบาลเบื้องต้น | | | ๑๕,๐๐๐ | รพ.สต.มะรุ่ย | |
| ๔๙ | โครงการพัฒนาสมรรถนะอาสาสมัครสาธารณสุข (อสม.) เรื่อง การปฐมพยาบาล และการช่วยฟื้นคืนชีพขั้นพื้นฐานโดยชุมชนมีส่วนร่วม | | | ๑๑,๘๒๕ | รพ.สต.โคกไคร | |
| ๕๐ | โครงการ อสม. นักจัดการสุขภาพ | | ๑๘,๔๕๐ | | รพ.ทับปุด | |
| ๕๑ | โครงการกายภาพบำบัด ขจัดปวดหลังและปวดเข่า | | ๔,๓๐๐ | | รพ.ทับปุด | |
| ๕๒ | โครงการการควบคุม ป้องกัน การติดเชื้อในโรงพยาบาลและชุมชน โรงพยาบาลทับปุด | | ๒๓,๐๐๐ | | รพ.ทับปุด | |
| ๕๓ | โครงการอบรมการดูแลผู้ป่วยกลุ่มโรคเรื้อรัง ประจำปี ๒๕๖๔ | | ๒๑,๐๐๐ | | รพ.ทับปุด | |
| ๕๔ | โครงการพัฒนาศักยภาพเจ้าหน้าที่และระบบการดูแลผู้ป่วยแบบประคับประคอง โรงพยาบาลทับปุด ปี ๒๕๖๔ | | ๑๒,๐๐๐ | | รพ.ทับปุด | |
| ๕๕ | โครงการพัฒนาระบบการเข้าถึงในการดูแล Stroke | | ๒๕,๐๐๐ | | รพ.ทับปุด | |
| ๕๖ | โครงการส่งเสริมสุขภาพผู้สูงวัยด้วยศาสตร์การแพทย์แผนไทย | | | ๙,๕๐๐ | รพ.ทับปุด | |
| ๕๗ | โครงการหมอไทยชนเล็กบุรี | | | ๑๔,๙๐๐ | รพ.ทับปุด | |
| ๕๘ | โครงการทับปุดปลอดภัยมีความสุข | | | ๑๙,๕๐๐ | รพ.ทับปุด | |
| ๕๙ | โครงการคัดกรองมะเร็งเต้านมและมะเร็งปากมดลูกปี๒๕๖๔ | | | ๑๒,๑๘๕ | รพ.สต.โคกเจริญ | |
| ๖๐ | โครงการตรวจคัดกรองมะเร็งปากมดลูกและมะเร็งเต้านม | | | ๑๒,๑๘๕ | รพ.สต.โคกไคร | |
| ๖๑ | โครงการตรวจคัดกรองมะเร็งเต้านมและมะเร็งปากมดลูก ปี ๒๕๖๔ | | | ๑,๗๖๐ | รพ.สต.ถ้ำทองกลาง | |
| ๖๒ | โครงการรณรงค์การตรวจคัดกรองมะเร็งปากมดลูกและมะเร็งเต้านม | | | ๑๗,๕๐๐ | รพ.สต.บางเหริยง | |
| ๖๓ | โครงการช่วยฟื้นคืนชีพและซ้อมแผนอุบัติเหตุหมู่ โรงพยาบาลทับปุด จังหวัดพังงา | | ๒๙,๖๐๐ | | รพ.ทับปุด | |

| ลำดับ | โครงการ | งบประมาณ | | | ผู้รับผิดชอบ | รหัสโครงการ |
|---|---|-----------|---------------------|---------|-------------------------------|-------------|
| | | บริหารCUP | เงินบำรุง รพ.ทับปุด | กองทุนฯ | | |
| ยุทธศาสตร์ที่ ๓ : บุคลากรเป็นเลิศ (People Excellence) | | | | | | |
| ๖๔ | โครงการส่งเสริมการดำเนินชีวิตของบุคลากร คปสอ.ทับปุด โดยยึดหลักเศรษฐกิจพอเพียง | ๒,๔๒๕ | | | ธีระยุทธ บุตรทหาร สสอ.ทับปุด | A๗๐๖ |
| ยุทธศาสตร์ที่ ๔ : บริหารเป็นเลิศด้วยธรรมาภิบาลเป็นเลิศ (Governance Excellence) | | | | | | |
| ๖๕ | โครงการการตรวจสอบภายในและการควบคุมภายใน คปสอ. | ๕,๔๐๐ | | | อ่อนอุมา ศรีรักษา รพ.ทับปุด | A๗๐๗ |
| ๖๖ | โครงการส่งเสริมความรู้ด้านการประเมินคุณธรรมความโปร่งใส (ITA) | ๙,๒๐๐ | | | ธีระยุทธ บุตรทหาร สสอ.ทับปุด | A๗๐๘ |
| ๖๗ | โครงการส่งเสริมระบบคุณธรรมจริยธรรมเครือข่าย | ๑๑,๖๐๐ | | | ธีระยุทธ บุตรทหาร สสอ.ทับปุด | A๗๐๙ |
| ๖๘ | โครงการพัฒนาและรับรองรพ.สต.ติดตาม สำหรับหน่วยบริการปฐมภูมิ | ๑๕,๐๐๐ | | | เมธินี เทพานุรักษ์ สสอ.ทับปุด | A๗๑๐ |
| ๖๙ | โครงการขอรับรองระบบบริหารคุณภาพห้องปฏิบัติการรังสีวินิจฉัยกระทรวงสาธารณสุข (MOPH)ครั้งที่ ๑ | | ๑๕,๐๐๐ | | รพ.ทับปุด | |
| ๗๐ | โครงการตรวจติดตามนิเทศงานและนิเทศงาน | ๑๔,๔๐๐ | | | เมธินี เทพานุรักษ์ สสอ.ทับปุด | A๗๑๑ |
| ๗๑ | โครงการจัดทำแผนยุทธศาสตร์และแผนปฏิบัติการ ปีงบประมาณ ๒๕๖๔ | ๒๐,๐๐๐ | | | เมธินี เทพานุรักษ์ สสอ.ทับปุด | A๗๑๒ |
| ๗๒ | โครงการประชุมคณะกรรมการประสานงานสาธารณสุขระดับอำเภอ(คปสอ.) | ๔,๐๐๐ | | | เมธินี เทพานุรักษ์ สสอ.ทับปุด | A๗๑๓ |

| ลำดับ | โครงการ | งบประมาณ | | | ผู้รับผิดชอบ | รหัสโครงการ |
|-------------|---|-----------|---------------------|-----------|---------------------------------|-------------|
| | | บริหารCUP | เงินบำรุง รพ.ทับปุด | กองทุนฯ | | |
| ๗๓ | โครงการพัฒนาศักยภาพระบบเทคโนโลยีสารสนเทศและการสื่อสาร เครือข่ายสุขภาพ อำเภอทับปุด อำเภอทับปุด จังหวัดพังงา ปีงบประมาณ ๒๕๖๔ | ๑๐,๘๐๐ | | | อยุทธิ์ ระห่างภัย สสอ.ทับปุด | A๗๑๔ |
| ๗๔ | โครงการพัฒนาศักยภาพบุคลากรด้านเวชระเบียน (Coding Audit) | | ๑๐๐,๐๐๐ | | รพ.ทับปุด | |
| ๗๕ | โครงการพัฒนาการบันทึกเวชระเบียนและตรวจสอบประเมินคุณภาพการบันทึกเวช ระเบียน (Medical Record Audit) | | ๘,๐๐๐ | | รพ.ทับปุด | |
| ๗๖ | โครงการอบรมการบันทึกข้อมูลผู้ป่วยเบื้องต้น ๑๖ แห่ง ๔๓ แห่ง การบันทึกและการ ตรวจสอบข้อมูลผ่านโปรแกรม E-HOS Accounting | | ๗,๐๐๐ | | รพ.ทับปุด | |
| ๗๗ | โครงการอบรมการบำรุงรักษาคอมพิวเตอร์เบื้องต้น | | ๗,๐๐๐ | | รพ.ทับปุด | |
| ๗๘ | โครงการพัฒนาศักยภาพเจ้าหน้าที่ด้านการเงินการคลังและระเบียบการจัดซื้อจัดจ้างฯ | ๑๓,๑๐๐ | | | อ่อนอุมา ศรีรักษา รพ.ทับปุด | A๗๑๕ |
| ๗๙ | โครงการอบรมเชิงปฏิบัติการพัฒนางานวิจัย R๒R และนวัตกรรม เครือข่ายบริการ สุขภาพอำเภอทับปุด จังหวัดพังงา ปีงบประมาณ ๒๕๖๔ | ๔๖,๘๐๐ | | | สายทิพย์ ผลาชุม สสอ.ทับปุด | A๗๑๖ |
| รวมงบประมาณ | | ๒๑๘,๙๔๕ | ๓๓๑,๘๐๐ | ๑,๒๒๗,๒๔๕ | | |
| | | ๑,๗๗๗,๙๙๐ | | | | |



.....ผู้เห็นชอบแผน

(นางอรทัย อินทร์แก้ว)
สาธารณสุขอำเภอทับปุด
รองประธาน คปสอ.ทับปุด



.....ผู้เห็นชอบแผน

(นายธีรเดช เกลื่อนสิน)
ผู้อำนวยการโรงพยาบาลทับปุด
ประธาน คปสอ.ทับปุด



.....ผู้อนุมัติแผน

(นายนเรศฤทธิ์ ชัดระสีมา)
นายแพทย์สาธารณสุขจังหวัดพังงา

แผนปฏิบัติการเครือข่ายสุขภาพอำเภอทับปุด อำเภอทับปุด จังหวัดพังงา ประจำปีงบประมาณ พ.ศ. ๒๕๖๔

ยุทธศาสตร์ที่ ๑ : ส่งเสริมสุขภาพ ป้องกันโรค และคุ้มครองผู้บริดภคเป็นเลิศ (Promotion Prevention & Protection Excellence)

แผนงาน: การพัฒนาคุณภาพชีวิตคนไทยทุกกลุ่มวัย (ด้านสุขภาพ)

| ลำดับ | รหัสโครงการ | โครงการ/กิจกรรม | ประเด็นปัญหา (Gap) | วัตถุประสงค์ | เป้าหมาย/จำนวน | ระยะเวลา | งบประมาณรวม (บาท) | งบประมาณรายไตรมาส (บาท) | | | | แหล่งงบประมาณ | ประเภทกิจกรรม/โครงการ | | | ผู้รับผิดชอบ |
|-------|-------------|---|--|---|------------------|----------|-------------------|--|--------------------------|---------------------|----------|---------------|-----------------------|----------------------|---|--------------|
| | | | | | | | | ไตรมาส ๑ | ไตรมาส ๒ | ไตรมาส ๓ | ไตรมาส ๔ | | ปิด GAP | maintenance/ Routine | Excellence | |
| | | | | | | | | ไตรมาส ๑ | ไตรมาส ๒ | ไตรมาส ๓ | ไตรมาส ๔ | | | | | |
| ๑ | A๗๐๑ | โครงการพัฒนางานอนามัยแม่และเด็ก เครือข่ายบริการอำเภอทับปุด จังหวัดพังงา ปีงบประมาณ ๒๕๖๔ | รพ.สต.ผ่านมาตรฐานอนามัยแม่และเด็ก ร้อยละ ๖๖.๖๖ | ๑.เพื่อพัฒนาระบบบริการและมาตรฐานงานอนามัยแม่และเด็กระดับอำเภอ และรพ.สต ให้ผ่านมาตรฐาน | ๖รพ.สต. ๑ รพ. | | ๔,๖๐๐ | | | | | บริหาร cup | ✓ | ✓ | ผู้ประสานงาน: อดิษฐ์ คุ้มชูท้าวเพงหา ฐิติญา | |
| | | ๑.ประชุม MCH Board - ค่าอาหารว่างและเครื่องดื่ม ๒๐ คน x ๒๕บาทx ๒ ครั้ง เป็นเงิน ๑,๐๐๐ บาท | | | | | | ๒.เพื่อพัฒนาศักยภาพเจ้าหน้าที่ในการจัดบริการ | คณะกรรมาการ MCH ๒๐คน | ธ.ค.-๖๒ ก.ค.-๖๓ | ๕๐๐ | | | | | ๕๐๐ |
| | | ๒. ประชุมเชิงปฏิบัติการพัฒนาศักยภาพเจ้าหน้าที่ จ.น.๒ ครั้ง - ค่าอาหารว่าง อาหารกลางวัน และเครื่องดื่ม ๑๕คนx๑๒๐บาทx๒ครั้ง เป็นเงิน ๓,๖๐๐ บาท | | | | | | | จนท.ผู้รับผิดชอบงาน ๒๐คน | ม.ค.-๖๓ เม.ย.-๖๓ | | | | | | ๑,๕๐๐ |

แผนปฏิบัติการเครือข่ายสุขภาพอำเภอทับปุด อำเภอทับปุด จังหวัดพังงา ประจำปีงบประมาณ พ.ศ. ๒๕๖๔

ยุทธศาสตร์ที่ ๑ : ส่งเสริมสุขภาพ ป้องกันโรค และคุ้มครองผู้บริโภคเป็นเลิศ (Promotion Prevention & Protection Excellence)

แผนงาน: การพัฒนาคุณภาพชีวิตคนไทยทุกกลุ่มวัย (ด้านสุขภาพ)

| ลำดับ | รหัสโครงการ | โครงการ/กิจกรรม | ประเด็นปัญหา (Gap) | วัตถุประสงค์ | เป้าหมาย/จำนวน | ระยะเวลา | งบประมาณรวม (บาท) | งบประมาณรายไตรมาส (บาท) | | | | แหล่งงบประมาณ | ประเภทกิจกรรม/โครงการ | | | ผู้รับผิดชอบ |
|-------|-------------|--|--------------------|---|---|----------|-------------------|-------------------------|----------|----------|----------|---------------|-----------------------|----------------------|------------|-------------------|
| | | | | | | | | ไตรมาส ๑ | ไตรมาส ๒ | ไตรมาส ๓ | ไตรมาส ๔ | | ปิด GAP | maintenance/ Routine | Excellence | |
| | | | | | | | | ไตรมาส ๑ | ไตรมาส ๒ | ไตรมาส ๓ | ไตรมาส ๔ | | | | | |
| ๒ | | โครงการเด็กแรกเกิด-๕ ปี พัฒนาการดีตามวัย | | ๑. เพื่อส่งเสริมพัฒนาการเด็กแรกเกิด - ๕ ปี ๒. เพื่อพัฒนาศักยภาพผู้ปกครองและผู้เลี้ยงดูเด็กให้มีความรู้ความเข้าใจที่ถูกต้องเกี่ยวกับการส่งเสริมพัฒนาการเด็กแรกเกิด-๕ ปี | เด็กแรกเกิด- ๕ ปี ในตำบล ถ้า ท้องกลาง จำนวน ๕๐ คน ผู้ปกครอง/ผู้ดูแล จำนวน ๕๐ คน | พ.ค.-๖๓ | ๙,๕๐๐ | | | ๙,๕๐๐ | | กองทุนฯ | | ✓ | ✓ | รพ.สต.ตำบลเขาหลวง |

แผนปฏิบัติการเครือข่ายสุขภาพอำเภอทับปุด อำเภอทับปุด จังหวัดพังงา ประจำปีงบประมาณ พ.ศ. ๒๕๖๔

ยุทธศาสตร์ที่ ๑ : ส่งเสริมสุขภาพ ป้องกันโรค และคุ้มครองผู้บริโภคเป็นเลิศ (Promotion Prevention & Protection Excellence)

แผนงาน: การพัฒนาคุณภาพชีวิตคนไทยทุกกลุ่มวัย (ด้านสุขภาพ)

| ลำดับ | รหัสโครงการ | โครงการ/กิจกรรม | ประเด็นปัญหา (Gap) | วัตถุประสงค์ | เป้าหมาย/จำนวน | ระยะเวลา | งบประมาณรวม (บาท) | งบประมาณรายไตรมาส (บาท) | | | | แหล่งงบประมาณ | ประเภทกิจกรรม/โครงการ | | | ผู้รับผิดชอบ |
|-------|-------------|---|--------------------|--|--|----------------|-------------------|-------------------------|----------|----------|----------|---------------|-----------------------|----------------------|------------|----------------|
| | | | | | | | | ไตรมาส ๑ | ไตรมาส ๒ | ไตรมาส ๓ | ไตรมาส ๔ | | ปิด GAP | maintenance/ Routine | Excellence | |
| | | | | | | | | | | | | | | | | |
| ๓ | | โครงการมหัศจรรย์ ๒,๐๙๕ วัน มหัศจรรย์ตำบลเด็กเก่ง ดี มีสุข | | ๑. เพื่อสร้างการมีส่วนร่วมในการดูแลสุขภาพหญิงตั้งครรภ์หญิงคลอด และ การดูแลหญิงหลังคลอด มารดาและลูกจนถึง ๕ ปี ระหว่างภาคีเครือข่ายระดับตำบล | ๑.หญิงตั้งครรภ์หญิงหลังคลอด และผู้ปกครองเด็กแรกเกิด - ๕ ปี | พ.ย.๖๒-ก.ย.๖๓ | ๓๐,๑๐๐ | | | | | กองทุนฯ | | ✓ | ✓ | นายเอก.เดช.ม.ร |
| ๔ | | โครงการมหัศจรรย์ ๒,๐๙๕ วัน มหัศจรรย์ตำบลเด็กเก่ง ดี มีสุข | | | หญิงตั้งครรภ์และเด็กแรกเกิดถึง ๕ ปี | ม.ค. ๖๓-ก.ย.๖๓ | ๓๐,๐๐๐ | | | | | กองทุนฯ | | ✓ | ✓ | คุณสุ.เดช.ม.ร |
| ๕ | | โครงการพัฒนาศักยภาพอนามัยแม่และเด็ก ตำบลบางเหรียง ปีงบประมาณ ๒๕๖๓ | | | หญิงตั้งครรภ์และเด็กแรกเกิดถึง ๕ ปี | ม.ค. ๖๓-ก.ย.๖๓ | ๖,๐๐๐ | | | | | กองทุนฯ | | ✓ | ✓ | คุณสุ.เดช.ม.ร |

แผนปฏิบัติการเครือข่ายสุขภาพอำเภอทับปุด อำเภอทับปุด จังหวัดพังงา ประจำปีงบประมาณ พ.ศ. ๒๕๖๔

ยุทธศาสตร์ที่ ๑ : ส่งเสริมสุขภาพ ป้องกันโรค และคุ้มครองผู้บริโภคเป็นเลิศ (Promotion Prevention & Protection Excellence)

แผนงาน: การพัฒนาคุณภาพชีวิตคนไทยทุกกลุ่มวัย (ด้านสุขภาพ)

| ลำดับ | รหัสโครงการ | โครงการ/กิจกรรม | ประเด็นปัญหา (Gap) | วัตถุประสงค์ | เป้าหมาย/จำนวน | ระยะเวลา | งบประมาณรวม (บาท) | งบประมาณรายไตรมาส (บาท) | | | | แหล่งงบประมาณ | ประเภทกิจกรรม/โครงการ | | | ผู้รับผิดชอบ |
|-------|-------------|---|--------------------|---|----------------------------------|-----------------|-------------------|-------------------------|----------|----------|----------|---------------|-----------------------|----------------------|------------|-------------------|
| | | | | | | | | ไตรมาส ๑ | ไตรมาส ๒ | ไตรมาส ๓ | ไตรมาส ๔ | | ปิด GAP | maintenance/ Routine | Excellence | |
| | | | | | | | | | | | | | | | | |
| ๖ | | โครงการมหัศจรรย์ ๒๐๙๕ วันแรก แห่งชีวิต ปี ๒๕๖๓ | | เพื่อพัฒนาและส่งเสริมสุขภาพเด็ก ให้มีความสมบูรณ์ทั้งร่างกายจิตใจ มีสติปัญญาและศักยภาพที่ดี ในช่วง ๒๐๙๕ วันแรกของชีวิต | หญิงครรภ์และเด็กแรกเกิด ถึง ๕ ปี | ก.พ.๖๓-ก.ย.๖๓ | ๖๐,๐๐๐ | | | | | กองทุนฯ | | ✓ | ✓ | รพ.สต. โดกไคร |
| ๗ | | โครงการส่งเสริมสุขภาพช่องปาก เด็ก ๐-๕ ปี ตำบลถ้ำทองหลาง | | ๑.เพื่อให้มีการคัดกรองสุขภาพช่องปากและฟันเด็กอายุ ๐-๕ ปี อย่างครอบคลุมและทั่วถึง | เด็กแรกเกิด-๕ ปี | ม.ค. ๖๓ -ก.ย.๖๓ | ๔,๖๑๐ | | | | | กองทุนฯ | | ✓ | ✓ | รพ.สต. ถ้ำทองหลาง |
| ๘ | | โครงการส่งเสริมสุขภาพช่องปาก เด็ก ๐-๕ ปี ตำบลบางเหรียง | | | เด็กแรกเกิด-๕ ปี | ม.ค. ๖๓ -ก.ย.๖๓ | ๖,๐๐๐ | | | | | กองทุนฯ | | ✓ | ✓ | รพ.สต. บางเหรียง |

แผนปฏิบัติการเครือข่ายสุขภาพอำเภอทับปุด อำเภอทับปุด จังหวัดพังงา ประจำปีงบประมาณ พ.ศ. ๒๕๖๔

ยุทธศาสตร์ที่ ๑ : ส่งเสริมสุขภาพ ป้องกันโรค และคุ้มครองผู้บริโภคเป็นเลิศ (Promotion Prevention & Protection Excellence)

แผนงาน: การพัฒนาคุณภาพชีวิตคนไทยทุกกลุ่มวัย (ด้านสุขภาพ)

| ลำดับ | รหัสโครงการ | โครงการ/กิจกรรม | ประเด็นปัญหา (Gap) | วัตถุประสงค์ | เป้าหมาย/จำนวน | ระยะเวลา | งบประมาณรวม (บาท) | งบประมาณรายไตรมาส (บาท) | | | | แหล่งงบประมาณ | ประเภทกิจกรรม/โครงการ | | | ผู้รับผิดชอบ |
|-------|-------------|---|--------------------|---|---|-----------------|-------------------|-------------------------|----------|----------|----------|---------------|-----------------------|----------------------|------------|--------------|
| | | | | | | | | ไตรมาส ๑ | ไตรมาส ๒ | ไตรมาส ๓ | ไตรมาส ๔ | | ปิด GAP | maintenance/ Routine | Excellence | |
| | | | | | | | | ไตรมาส ๑ | ไตรมาส ๒ | ไตรมาส ๓ | ไตรมาส ๔ | | | | | |
| ๙ | | โครงการส่งเสริมสุขภาพช่องปาก เด็ก ๐-๕ ปี ตำบลมะรุ่ย | | ๒. เพื่อให้มีการดูแลรักษาและป้องกันฟันผุในกลุ่มเป้าหมายอย่างต่อเนื่อง | เด็กแรกเกิด-๕ ปี | ม.ค. ๖๓ -ก.ย.๖๓ | ๑๒,๐๐๐ | | | | | กองทุนฯ | | ✓ | ✓ | ศูนย์ฯ.๒๕.๖๕ |
| ๑๐ | | โครงการส่งเสริมสุขภาพช่องปาก เด็ก ๐-๕ ปี ตำบลโคกเจริญ | | | เด็กแรกเกิด-๕ ปี | ม.ค. ๖๓ -ก.ย.๖๔ | ๑๐,๔๐๐ | | | | | กองทุนฯ | | ✓ | ✓ | กษ.๒๕.๖๕.๖๕ |
| ๑๑ | | โครงการส่งเสริมสุขภาพช่องปาก เด็ก ๐-๕ ปี หมู่ที่ตั้งครรภ์ และผู้สูงอายุ | | | เด็กแรกเกิด-๕ ปี หญิง ตั้งครรภ์ ผู้สูงอายุ | ม.ค. ๖๓ -ก.ย.๖๕ | ๒๐,๐๐๐ | | | | | กองทุนฯ | | ✓ | ✓ | ท.๒๕.๖๕.๖๕ |

แผนปฏิบัติการเครือข่ายสุขภาพอำเภอทับปุด อำเภอทับปุด จังหวัดพังงา ประจำปีงบประมาณ พ.ศ. ๒๕๖๔

ยุทธศาสตร์ที่ ๑ : ส่งเสริมสุขภาพ ป้องกันโรค และคุ้มครองผู้บริโภคเป็นเลิศ (Promotion Prevention & Protection Excellence)

แผนงาน: การพัฒนาคุณภาพชีวิตคนไทยทุกกลุ่มวัย (ด้านสุขภาพ)

| ลำดับ | รหัสโครงการ | โครงการ/กิจกรรม | ประเด็นปัญหา (Gap) | วัตถุประสงค์ | เป้าหมาย/จำนวน | ระยะเวลา | งบประมาณรวม (บาท) | งบประมาณรายไตรมาส (บาท) | | | | แหล่งงบประมาณ | ประเภทกิจกรรม/โครงการ | | | ผู้รับผิดชอบ |
|-------|-------------|--|--------------------|--|---|-----------------|-------------------|-------------------------|----------|----------|----------|---------------|-----------------------|----------------------|------------|------------------|
| | | | | | | | | ไตรมาส ๑ | ไตรมาส ๒ | ไตรมาส ๓ | ไตรมาส ๔ | | ปิด GAP | maintenance/ Routine | Excellence | |
| | | | | | | | | ไตรมาส ๑ | ไตรมาส ๒ | ไตรมาส ๓ | ไตรมาส ๔ | | | | | |
| ๑๒ | | โครงการส่งเสริมทันตสุขภาพและป้องกันโรคในช่องปากหญิงมีครรภ์ | | ๑.เพื่อให้หญิงตั้งครรภ์และหญิงหลังคลอดทราบถึงวิธีการดูแลสุขภาพช่องปากหญิงตั้งครรภ์และเด็กแรกเกิด-๑ปี | หญิงตั้งครรภ์จำนวน ๒๗ คน | พ.ย. ๖๒ -ก.ย.๖๓ | ๙,๐๐๐ | | | | | กองทุนฯ | | ✓ | ✓ | รศ.บุศย์ ๒๕๒:พ.ร |
| ๑๓ | | โครงการวัยรุ่นวัยใสไม่ท้องก่อนวัย | | กลุ่มเยาวชนมีความรู้ความเข้าใจเรื่องเพศศึกษาและสามารถป้องกันตนเองจากการตั้งครรภ์ | เยาวชนแกนนำในเขตพื้นที่รับผิดชอบจำนวน ๖๐ คน | เม.ย.-๖๓ | ๑๕,๐๐๐ | | | | | กองทุนฯ | | ✓ | ✓ | รศ.ศร ๒๕๒:พ.ร |
| ๑๔ | | โครงการรักลูกให้ถูกทาง | | ผู้ปกครองมีเข้าใจสามารถสื่อสารเรื่องเพศกับวัยรุ่น | ปกครองที่มีลูกหลานวัยรุ่น ๔๐ คน | มี.ค๖๓ | ๑๕,๐๐๐ | | | | | กองทุนฯ | ✓ | ✓ | ✓ | รศ.บุศย์ ๒๕๒:พ.ร |

แผนปฏิบัติการเครือข่ายสุขภาพอำเภอทับปุด อำเภอทับปุด จังหวัดพังงา ประจำปีงบประมาณ พ.ศ. ๒๕๖๔

ยุทธศาสตร์ที่ ๑ : ส่งเสริมสุขภาพ ป้องกันโรค และคุ้มครองผู้บริโภคเป็นเลิศ (Promotion Prevention & Protection Excellence)

แผนงาน: การพัฒนาคุณภาพชีวิตคนไทยทุกกลุ่มวัย (ด้านสุขภาพ)

| ลำดับ | รหัสโครงการ | โครงการ/กิจกรรม | ประเด็นปัญหา (Gap) | วัตถุประสงค์ | เป้าหมาย/จำนวน | ระยะเวลา | งบประมาณรวม (บาท) | งบประมาณรายไตรมาส (บาท) | | | | แหล่งงบประมาณ | ประเภทกิจกรรม/โครงการ | | | ผู้รับผิดชอบ |
|-------|-------------|--|--------------------|--|---|-----------------|-------------------|-------------------------|----------|----------|----------|---------------|-----------------------|----------------------|------------|-----------------|
| | | | | | | | | ไตรมาส ๑ | ไตรมาส ๒ | ไตรมาส ๓ | ไตรมาส ๔ | | ปิด GAP | maintenance/ Routine | Excellence | |
| | | | | | | | | ไตรมาส ๑ | ไตรมาส ๒ | ไตรมาส ๓ | ไตรมาส ๔ | | | | | |
| ๑๕ | | โครงการ Teenage grad A | | เพื่อป้องกันการตั้งครรภ์และโรคติดต่อทางเพศสัมพันธ์ในวัยรุ่น | ๑.วัยรุ่นในเขตได้รับผิดชอบ ๔๐ คน | เม.ย-มิ.ย | ๑๕,๐๐๐ | | | | | กองทุนฯ | ✓ | ✓ | ✓ | รศ.บุษย์ ๒๕๖๕ |
| ๑๖ | | โครงการส่งเสริมภาวะโภชนาการด้วยธาตุเหล็ก,ไอโอดีน | | ๑.เด็กได้รับยาเสริมธาตุเหล็ก และไอโอดีนที่เหมาะสม ๒.เด็กได้รับการติดตามตรวจแนะนำด้านภาวะโภชนาการทุก ๓ เดือน | เด็ก ๖ เดือน -๕ ปี ได้รับยาเสริมธาตุเหล็ก | ม.ค. ๖๓ -ก.ย.๖๓ | ๓๒,๐๐๐ | | | | | กองทุนฯ | | ✓ | ✓ | รศ.รุ่งนภา ๒๕๖๕ |

แผนปฏิบัติการเครือข่ายสุขภาพอำเภอทับปุด อำเภอทับปุด จังหวัดพังงา ประจำปีงบประมาณ พ.ศ. ๒๕๖๔

ยุทธศาสตร์ที่ ๑ : ส่งเสริมสุขภาพ ป้องกันโรค และคุ้มครองผู้บริโภคเป็นเลิศ (Promotion Prevention & Protection Excellence)

แผนงาน: การพัฒนาคุณภาพชีวิตคนไทยทุกกลุ่มวัย (ด้านสุขภาพ)

| ลำดับ | รหัสโครงการ | โครงการ/กิจกรรม | ประเด็นปัญหา (Gap) | วัตถุประสงค์ | เป้าหมาย/จำนวน | ระยะเวลา | งบประมาณรวม (บาท) | งบประมาณรายไตรมาส (บาท) | | | | แหล่งงบประมาณ | ประเภทกิจกรรม/โครงการ | | | ผู้รับผิดชอบ |
|-------|-------------|---|--------------------|--|--------------------------------------|--------------------|-------------------|-------------------------|----------|----------|----------|---------------|-----------------------|----------------------|------------|------------------|
| | | | | | | | | ไตรมาส ๑ | ไตรมาส ๒ | ไตรมาส ๓ | ไตรมาส ๔ | | ปิด GAP | maintenance/ Routine | Excellence | |
| | | | | | | | | ไตรมาส ๑ | ไตรมาส ๒ | ไตรมาส ๓ | ไตรมาส ๔ | | | | | |
| ๑๗ | | โครงการผู้ก่อการดีป้องกันเด็กจมน้ำ | | กลุ่มแกนนำมีความรู้ความเข้าใจเกี่ยวกับการป้องกันและสามารถช่วยเหลือเด็กจมน้ำได้อย่างถูกต้อง | แกนนำนักเรียนจำนวน ๔๐ คน | เม.ย.-๖๓ | ๑๕,๐๐๐ | | | | | กองทุนฯ | | ✓ | ✓ | รพ.สต.ตะกั่วป่า |
| ๑๘ | | โครงการ ผู้สูงอายุสุขภาพดีที่ถ้าทองหลวง ปี ๒๕๖๓ | | ๑.เพื่อให้ผู้สูงอายุสามารถดูแลสุขภาพของตนเองได้อย่างเหมาะสม ๒.เพื่อให้ผู้สูงอายุได้รับการตรวจคัดกรองภาวะสุขภาพครอบครัวกลุ่มตาม ๑๐ กิจกรรมหลัก | ประชาชนอายุ ๖๐ ปีขึ้นไป จำนวน ๒๑๑ คน | ม.ค. ๖๓ - มิ.ย. ๖๓ | ๑๐,๘๕๐.- | | | | | กองทุน | | ✓ | ✓ | รพ.สต.ถ้าทองหลวง |

แผนปฏิบัติการเครือข่ายสุขภาพอำเภอทับปุด อำเภอทับปุด จังหวัดพังงา ประจำปีงบประมาณ พ.ศ. ๒๕๖๔

ยุทธศาสตร์ที่ ๑ : ส่งเสริมสุขภาพ ป้องกันโรค และคุ้มครองผู้บริดภคเป็นเลิศ (Promotion Prevention & Protection Excellence)

แผนงาน: การพัฒนาคุณภาพชีวิตคนไทยทุกกลุ่มวัย (ด้านสุขภาพ)

| ลำดับ | รหัสโครงการ | โครงการ/กิจกรรม | ประเด็นปัญหา (Gap) | วัตถุประสงค์ | เป้าหมาย/จำนวน | ระยะเวลา | งบประมาณรวม (บาท) | งบประมาณรายไตรมาส (บาท) | | | | แหล่งงบประมาณ | ประเภทกิจกรรม/โครงการ | | | ผู้รับผิดชอบ |
|-------|-------------|--|--------------------|---|----------------------------|---------------|-------------------|-------------------------|----------|----------|----------|---------------|-----------------------|----------------------|------------|--------------|
| | | | | | | | | ไตรมาส ๑ | ไตรมาส ๒ | ไตรมาส ๓ | ไตรมาส ๔ | | ปิด GAP | maintenance/ Routine | Excellence | |
| | | | | | | | | ไตรมาส ๑ | ไตรมาส ๒ | ไตรมาส ๓ | ไตรมาส ๔ | | | | | |
| ๑๙ | | โครงการพัฒนาศักยภาพผู้สูงอายุ บ้านโคกไคร | | 1.ให้ผู้สูงอายุมีความรู้ความเข้าใจปรับเปลี่ยนพฤติกรรมในการดูแลสุขภาพของตนเอง ๒.เพื่อให้ผู้สูงอายุได้มีกิจกรรมร่วมกัน ๓.เพื่อส่งเสริมการออกกำลังกายเพื่อสุขภาพให้กับผู้สูงอายุ | แกนนำผู้สูงอายุจำนวน ๘๐ คน | ม.ค.๖๓-ก.ค.๖๓ | ๒๐,๐๐๐ | | | | | กองทุนฯ | ✓ | ✓ | ธ.ศุภ.๒๕๖๓ | |

แผนปฏิบัติการเครือข่ายสุขภาพอำเภอทับปุด อำเภอทับปุด จังหวัดพังงา ประจำปีงบประมาณ พ.ศ. ๒๕๖๔

ยุทธศาสตร์ที่ ๑ : ส่งเสริมสุขภาพ ป้องกันโรค และคุ้มครองผู้บริดภคเป็นเลิศ (Promotion Prevention & Protection Excellence)

แผนงาน: การพัฒนาคุณภาพชีวิตคนไทยทุกกลุ่มวัย (ด้านสุขภาพ)

| ลำดับ | รหัสโครงการ | โครงการ/กิจกรรม | ประเด็นปัญหา (Gap) | วัตถุประสงค์ | เป้าหมาย/จำนวน | ระยะเวลา | งบประมาณรวม (บาท) | งบประมาณรายไตรมาส (บาท) | | | | แหล่งงบประมาณ | ประเภทกิจกรรม/โครงการ | | | ผู้รับผิดชอบ |
|-------|-------------|--------------------------------------|--------------------|---|-----------------------|-------------|-------------------|-------------------------|----------|----------|----------|---------------|-----------------------|----------------------|------------|--------------|
| | | | | | | | | ไตรมาส ๑ | ไตรมาส ๒ | ไตรมาส ๓ | ไตรมาส ๔ | | ปิด GAP | maintenance/ Routine | Excellence | |
| | | | | | | | | ไตรมาส ๑ | ไตรมาส ๒ | ไตรมาส ๓ | ไตรมาส ๔ | | | | | |
| ๒๐ | | โครงการผ้าขาวม้าพาเพลินและยางยืดอายุ | | ๑. เพื่อส่งเสริมการออกกำลังกายในผู้สูงอายุ ๒. เพื่อให้ความรู้เกี่ยวกับการออกกำลังกายที่ถูกต้องเหมาะสมและปลอดภัยในผู้สูงอายุ ๓. เพื่อให้ผู้สูงอายุที่เข้าร่วมโครงการมีความรู้ ความเข้าใจ เรื่องการออกกำลังกายด้วยผ้าขาวม้า | แกนนำผู้สูงอายุ ๕๐ คน | ม.ค.-ก.ย ๖๔ | ๓๐,๒๐๐ | | | | | กองทุนฯ | | ✓ | ✓ | ๒/เกษมพร |

แผนปฏิบัติการเครือข่ายสุขภาพอำเภอทับปุด อำเภอทับปุด จังหวัดพังงา ประจำปีงบประมาณ พ.ศ. ๒๕๖๔

ยุทธศาสตร์ที่ ๑ : ส่งเสริมสุขภาพ ป้องกันโรค และคุ้มครองผู้บริดภคเป็นเลิศ (Promotion Prevention & Protection Excellence)

แผนงาน: การพัฒนาคุณภาพชีวิตคนไทยทุกกลุ่มวัย (ด้านสุขภาพ)

| ลำดับ | รหัสโครงการ | โครงการ/กิจกรรม | ประเด็นปัญหา (Gap) | วัตถุประสงค์ | เป้าหมาย/จำนวน | ระยะเวลา | งบประมาณรวม (บาท) | งบประมาณรายไตรมาส (บาท) | | | | แหล่งงบประมาณ | ประเภทกิจกรรม/โครงการ | | | ผู้รับผิดชอบ |
|-------|-------------|--|--------------------|--|--------------------------------|------------|-------------------|-------------------------|----------|----------|----------|---------------|-----------------------|----------------------|------------|----------------|
| | | | | | | | | ไตรมาส ๑ | ไตรมาส ๒ | ไตรมาส ๓ | ไตรมาส ๔ | | ปิด GAP | maintenance/ Routine | Excellence | |
| | | | | | | | | | | | | | | | | |
| ๒๑ | | โครงการ หนุนรงค์ส่งเสริมการออกกำลังกายด้วยบาสโลป | | ๑. เพื่อส่งเสริมกลุ่มแกนนำอายุ๑๕-๖๐ ปีได้รับการพัฒนาทักษะการออกกำลังกายเพื่อส่งเสริมทางเลือกในการออกกำลังกายกับชุมชน | แกนนำอายุ ๑๕-๖๐ ปี จำนวน ๓๐ คน | ม.ค-ก.ย.๖๔ | ๑๘,๐๐๐ | | | | | กองทุนฯ | | ✓ | ✓ | รณเรศ นายนะแสง |

| |
|------|
| ഭൂമി |
| |



แผนปฏิบัติการเครือข่ายสุขภาพอำเภอทับปุด อำเภอทับปุด จังหวัดพังงา ประจำปีงบประมาณ พ.ศ. ๒๕๖๔

ยุทธศาสตร์ที่ ๑ : ส่งเสริมสุขภาพ ป้องกันโรค และคุ้มครองผู้บริโภคเป็นเลิศ (Promotion Prevention & Protection Excellence)

แผนงาน: การป้องกันควบคุมโรคและลดปัจจัยเสี่ยงด้านสุขภาพ

| ลำดับ | รหัสโครงการ | โครงการ/กิจกรรม | ประเด็นปัญหา(Gap) | วัตถุประสงค์ | เป้าหมาย/จำนวน | ระยะเวลา | งบประมาณรวม (บาท) | งบประมาณรายไตรมาส (บาท) | | | | แหล่งงบประมาณ | ประเภทกิจกรรม/โครงการ | | | ผู้รับผิดชอบ |
|-------|-------------|--|--|---|---|----------|-------------------|-------------------------|----------|----------|----------|---------------|-----------------------|----------------------|------------|-------------------------------------|
| | | | | | | | | ไตรมาส ๑ | ไตรมาส ๒ | ไตรมาส ๓ | ไตรมาส ๔ | | ปิด GAP | maintenance/ Routine | Excellence | |
| | | | | | | | | | | | | | | | | |
| ๒๒ | A๗๐๒ | โครงการควบคุม ป้องกันโรคติดต่อเครือข่ายบริการสุขภาพอำเภอทับปุด จังหวัดพังงา ปีงบประมาณ ๒๕๖๔ | อัตราป่วยด้วยโรคไข้เลือดออกมากกว่าค่ามัธยฐาน ๕ ปี ย้อนหลัง | | | | ๓๖,๐๐๐ | | | | | บริหาร cup | ✓ | ✓ | ✓ | ศูนย์พัฒนาสุขภาพตำบล: อสม. ๗ หมู่ ๗ |
| | | ๑.อบรมฟื้นฟูความรู้โรคไข้เลือดออก ไข้ติดเชื้ไวรัสซิกา ไข้ปวดข้อยุงลาย และแนวทางการจัดการพาหะนำโรคแบบผสมผสาน - ค่าอาหารว่าง อาหารกลางวัน และเครื่องดื่ม ๒๐คนx๑๒๐บาทx๑วัน เป็นเงิน ๒,๔๐๐ บาท - ค่าวิทยากรจัดอบรม วันละ ๖ ชั่วโมงๆละ ๖๐๐ บาท จำนวน ๑ วัน เป็นเงิน ๓,๖๐๐ บาท | | ๑. เพื่อให้ภาคีเครือข่ายมีส่วนร่วม ดำเนินการ การป้องกัน และควบคุมโรคระบาดอย่างมีประสิทธิภาพ | ๒๐ คน (รพ./รพ.สต./สสอ./เทศบาล/อบต./ศตม./วิทยาลัยกร) | ธ.ค.-๖๒ | | ๐๐๐ | | | | | | | | |

แผนปฏิบัติการเครือข่ายสุขภาพอำเภอทับปุด อำเภอทับปุด จังหวัดพังงา ประจำปีงบประมาณ พ.ศ. ๒๕๖๔

ยุทธศาสตร์ที่ ๑ : ส่งเสริมสุขภาพ ป้องกันโรค และคุ้มครองผู้บริโภคเป็นเลิศ (Promotion Prevention & Protection Excellence)

แผนงาน: การป้องกันควบคุมโรคและลดปัจจัยเสี่ยงด้านสุขภาพ

| ลำดับ | รหัสโครงการ | โครงการ/กิจกรรม | ประเด็นปัญหา(Gap) | วัตถุประสงค์ | เป้าหมาย/จำนวน | ระยะเวลา | งบประมาณรวม (บาท) | งบประมาณรายไตรมาส (บาท) | | | | แหล่งงบประมาณ | ประเภทกิจกรรม/โครงการ | | | ผู้รับผิดชอบ |
|-------|-------------|--|-------------------|---|-------------------------|---------------------|-------------------|-------------------------|----------|----------|----------|---------------|-----------------------|----------------------|------------|--------------|
| | | | | | | | | ไตรมาส ๑ | ไตรมาส ๒ | ไตรมาส ๓ | ไตรมาส ๔ | | ปิด GAP | maintenance/ Routine | Excellence | |
| | | ๒.อบรมเชิงปฏิบัติการการเขียนรายงานสอบสวนโรค - ค่าอาหารว่าง อาหารกลางวัน และเครื่องดื่ม ๒๐คนx๑๒๐บาทx๒วัน เป็นเงิน ๔,๘๐๐ บาท - ค่าวิทยากรจัดอบรม วันละ ๖ ชั่วโมงๆละ ๖๐๐ บาท จำนวน ๒ วัน เป็นเงิน ๗,๒๐๐ บาท | | ๒. เพื่อส่งเสริมการพัฒนาผลงานการเฝ้าระวัง และสอบสวนทางระบาดวิทยาของSRRT ให้ได้มาตรฐาน | ๒๐ คน (รพ./รพ.สต./สสอ.) | ธ.ค.-๖๒ | ๑๒,๐๐๐ | ๐๐๐'๑๒ | | | | | | | | |
| | | ๓.ประชุมติดตามการดำเนินงานควบคุมป้องกันโรคติดต่อ (ไข้เลือดออก, วัณโรค, วัคซีน, โรคอุบัติใหม่-อุบัติซ้ำ) - ค่าอาหารว่าง อาหารกลางวัน และเครื่องดื่ม ๒๐คนx๑๒๐บาทx๑วัน เป็นเงิน ๒,๔๐๐ บาท | | ๓. เพื่อพัฒนาคุณภาพการทำ DOT (Directly Observed Treatment) ผู้ป่วยวัณโรค | ๒๐ คน (รพ./รพ.สต./สสอ.) | ธ.ค.-๖๒ มี.ค.-๖๔ | ๔,๘๐๐ | ๐๐๑'๑๔ | ๐๐๑'๑๔ | | | | | | | |

แผนปฏิบัติการเครือข่ายสุขภาพอำเภอทับปุด อำเภอทับปุด จังหวัดพังงา ประจำปีงบประมาณ พ.ศ. ๒๕๖๔

ยุทธศาสตร์ที่ ๑ : ส่งเสริมสุขภาพ ป้องกันโรค และคุ้มครองผู้บริโภคเป็นเลิศ (Promotion Prevention & Protection Excellence)

แผนงาน: การป้องกันควบคุมโรคและลดปัจจัยเสี่ยงด้านสุขภาพ

| ลำดับ | รหัสโครงการ | โครงการ/กิจกรรม | ประเด็นปัญหา(Gap) | วัตถุประสงค์ | เป้าหมาย/จำนวน | ระยะเวลา | งบประมาณรวม (บาท) | งบประมาณรายไตรมาส (บาท) | | | | แหล่งงบประมาณ | ประเภทกิจกรรม/โครงการ | | | ผู้รับผิดชอบ |
|-------|-------------|--|-------------------|---|---------------------------------|----------|-------------------|-------------------------|----------|----------|----------|---------------|-----------------------|----------------------|------------|--------------|
| | | | | | | | | ไตรมาส ๑ | ไตรมาส ๒ | ไตรมาส ๓ | ไตรมาส ๔ | | ปิด GAP | maintenance/ Routine | Excellence | |
| | | ๔.ประชุมเชิงปฏิบัติการการซ้อมแผนตอบโต้ภาวะฉุกเฉินทางด้านสาธารณสุขระดับอำเภอ - ค่าอาหารว่าง อาหารกลางวัน และเครื่องดื่ม ๔๐คนx๑๒๐บาทx๑วัน เป็นเงิน ๔,๘๐๐ บาท - ค่าวิทยากรจัดอบรม วันละ ๖ ชั่วโมงๆละ ๖๐๐ บาท จำนวน ๑วัน เป็นเงิน ๓,๖๐๐บาท | | ๔.เพื่อเตรียมความพร้อมการตอบโต้ภาวะฉุกเฉินทางสาธารณสุข | ๔๐ คน (รพ./รพ.สต./สสอ.) | ม.ค๖๔ | ๘,๔๐๐ | | ๐๐๐๒ | | | | | | | |
| | | ๕.ประชุมชี้แจงแนวทางการดำเนินงานเกณฑ์มาตรฐานศูนย์เด็กเล็ก - ค่าอาหารว่าง อาหารกลางวัน และเครื่องดื่ม ๒๕คนx๑๒๐บาทx๑วัน เป็นเงิน ๓,๐๐๐ บาท | | ๕.เพื่อขับเคลื่อนการดำเนินงานการพัฒนาศูนย์เด็กเล็กคุณภาพปลอดภัย | ๒๕ คน (รพ./รพ.สต./สสอ./ครูศพด.) | มี.ค.-๖๔ | ๓,๐๐๐ | | ๐๐๐๒ | | | | | | | |

แผนปฏิบัติการเครือข่ายสุขภาพอำเภอทับปุด อำเภอทับปุด จังหวัดพังงา ประจำปีงบประมาณ พ.ศ. ๒๕๖๔

ยุทธศาสตร์ที่ ๑ : ส่งเสริมสุขภาพ ป้องกันโรค และคุ้มครองผู้บริโภคเป็นเลิศ (Promotion Prevention & Protection Excellence)

แผนงาน: การป้องกันควบคุมโรคและลดปัจจัยเสี่ยงด้านสุขภาพ

| ลำดับ | รหัสโครงการ | โครงการ/กิจกรรม | ประเด็นปัญหา(Gap) | วัตถุประสงค์ | เป้าหมาย/จำนวน | ระยะเวลา | งบประมาณรวม (บาท) | งบประมาณรายไตรมาส (บาท) | | | | แหล่งงบ | ประเภทกิจกรรม/โครงการ | | | ผู้รับผิดชอบ |
|-------|-------------|--|-------------------|--|----------------------------------|---------------------|-------------------|-------------------------|----------|----------|----------|---------|-----------------------|----------------------|-----------------------|--------------|
| | | | | | | | | ไตรมาส ๑ | ไตรมาส ๒ | ไตรมาส ๓ | ไตรมาส ๔ | | ปิด GAP | maintenance/ Routine | Excellence | |
| | | ๖.รับประเมินมาตรฐานงานควบคุมป้องกันโรคติดต่อ - ค่าอาหารว่าง อาหารกลางวัน และเครื่องดื่ม ๑๕คนx๑๒๐บาทx๑วัน เป็นเงิน ๑,๘๐๐ บาท | | | ๑๕ คน (รพ./รพ.สต./สสอ.) | มี.ย.-๖๔ | ๑,๘๐๐ | | | ๐๐๐ | | | | | | |
| ๒๓ | | โครงการเฝ้าระวังและควบคุมกำจัดยุงลาย ป้องกันโรคไข้เลือดออก | | ๑.เพื่อส่งเสริมการมีส่วนร่วมของชุมชนและภาคีเครือข่ายในการแก้ปัญหาและ | พื้นที่ หมู่ที่ ๓ ๕ ตำบลมะรุ่ย | พ.ย. ๖๒ ถึง ก.ย. ๖๔ | ๔๐,๐๐๐ | | | | | ✓ | ✓ | ✓ | ร.ด.ไป๋ ๒๖.๒๕.๖๕ | |
| ๒๔ | | โครงการเฝ้าระวังและควบคุมกำจัดยุงลาย ป้องกันโรคไข้เลือดออก | | ควบคุมโรคไข้เลือดออก ๒.เพื่อเป็นการเฝ้าระวังและป้องกันโรค | พื้นที่ ตำบลถ้ำทองกลาง | พ.ย. 62 ถึง ก.ย. 64 | ๖,๘๐๐ | | | | | ✓ | ✓ | ✓ | น.บ.พ.ง.น.น. ๒๖.๒๕.๖๕ | |
| ๒๕ | | โครงการเฝ้าระวังและควบคุมกำจัดยุงลาย ป้องกันโรคไข้เลือดออก | | ๓.เพื่อลดอัตราการป่วย/อัตราตายด้วยโรคไข้เลือดออก | พื้นที่ หมู่ที่ ๒ ๔ ๖ ๘ ต.มะรุ่ย | พ.ย. ๖๒ ถึง ก.ย. ๖๔ | ๕๐,๐๐๐ | | | | | ✓ | ✓ | ✓ | อ.สุระ ๒๖.๒๕.๖๕ | |

แผนปฏิบัติการเครือข่ายสุขภาพอำเภอทับปุด อำเภอทับปุด จังหวัดพังงา ประจำปีงบประมาณ พ.ศ. ๒๕๖๔

ยุทธศาสตร์ที่ ๑ : ส่งเสริมสุขภาพ ป้องกันโรค และคุ้มครองผู้บริโภคเป็นเลิศ (Promotion Prevention & Protection Excellence)

แผนงาน: การป้องกันควบคุมโรคและลดปัจจัยเสี่ยงด้านสุขภาพ

| ลำดับ | รหัสโครงการ | โครงการ/กิจกรรม | ประเด็นปัญหา(Gap) | วัตถุประสงค์ | เป้าหมาย/จำนวน | ระยะเวลา | งบประมาณ รวม (บาท) | งบประมาณรายไตรมาส (บาท) | | | | แหล่งงบประมาณ | ประเภทกิจกรรม/ โครงการ | | | ผู้รับผิดชอบ |
|-------|-------------|--|---|--|---|-------------------|--------------------------|-------------------------|----------|----------|----------|---------------|---------------------------|----------------------|------------|--------------------------|
| | | | | | | | | ไตรมาส ๑ | ไตรมาส ๒ | ไตรมาส ๓ | ไตรมาส ๔ | | ปิด GAP | maintenance/ Routine | Excellence | |
| ๒๖ | | โครงการเฝ้าระวังและควบคุมกำจัดยุงลาย ป้องกันโรคไข้เลือดออก | | | | | ๒๐,๖๐๐ | | | | | | ✓ | ✓ | ✓ | ๒/ก.น.น.ร. ๒/ก.น.น.ร. |
| ๒๗ | | โครงการพัฒนาศักยภาพชุมชนด้านสิ่งแวดล้อมลดแหล่งพำนาโรคร | โรคระบาดที่สามารถป้องกันได้ในชุมชน เช่น ไข้เลือดออก, มาลาเรีย | ๑. เพื่อป้องกันภัยภิบัติหรือโรคระบาดในชุมชน ในพื้นที่รับผิดชอบ ๒. เตรียมชุมชนเพื่อค้นหาผู้ป่วยมาลาเรียเชิงรุก | ๑. ชุมชนทั้ง ๕ หมู่บ้าน ๒. ประชากรได้รับการตรวจคัดกรองมาลาเรีย | ม.ค. ๖๓ - ก.ย. ๖๓ | ๕๐,๐๐๐ | | | | | กองทุนฯ | ✓ | ✓ | ✓ | ๒/ก.น.น.ร. ๒/ก.น.น.ร. |

แผนปฏิบัติการเครือข่ายสุขภาพอำเภอทับปุด อำเภอทับปุด จังหวัดพังงา ประจำปีงบประมาณ พ.ศ. ๒๕๖๔

ยุทธศาสตร์ที่ ๑ : ส่งเสริมสุขภาพ ป้องกันโรค และคุ้มครองผู้บริโภคเป็นเลิศ (Promotion Prevention & Protection Excellence)

แผนงาน: การป้องกันควบคุมโรคและลดปัจจัยเสี่ยงด้านสุขภาพ

| ลำดับ | รหัสโครงการ | โครงการ/กิจกรรม | ประเด็นปัญหา(Gap) | วัตถุประสงค์ | เป้าหมาย/จำนวน | ระยะเวลา | งบประมาณรวม (บาท) | งบประมาณรายไตรมาส (บาท) | | | | แหล่งงบ | ประเภทกิจกรรม/โครงการ | | | ผู้รับผิดชอบ |
|-------|-------------|---|-------------------|---|------------------------|-----------------|-------------------|-------------------------|----------|----------|----------|------------------|-----------------------|----------------------|------------|------------------|
| | | | | | | | | ไตรมาส ๑ | ไตรมาส ๒ | ไตรมาส ๓ | ไตรมาส ๔ | | ปิด GAP | maintenance/ Routine | Excellence | |
| | | | | | | | | | | | | | | | | |
| ๒๘ | | โครงการอบรมให้ความรู้แกนนำ อสม. ในการควบคุมป้องกันและค้นหาผู้ป่วยวัณโรค | | ๑. เพื่อเร่งรัดการค้นหาผู้ป่วยวัณโรคในกลุ่มประชากร ด้อยโอกาส และกลุ่มเสี่ยง ๒. เพื่อเสริมสร้างพลังแก่ อสม. เพื่อป้องกันวัณโรคในชุมชน | แกนนำ อสม. จำนวน ๕๕ คน | ม.ค. ๖๓ -ก.ย.๖๓ | ๓๐,๐๐๐ | | | | | กองทุนฯ | ✓ | ✓ | ✓ | ศูนย์สุขภาพชุมชน |
| ๒๙ | | โครงการพัฒนาการสื่อสารการป้องกันและควบคุมวัณโรค | | เพื่อสื่อสารการป้องกันและควบคุมวัณโรค | | ม.ค-มี.ค ๖๔ | ๒๒,๐๐๐ | | | | | งบบำรุงรพ.ทับปุด | ✓ | ✓ | ✓ | คลินิกวัณโรค |

แผนปฏิบัติการเครือข่ายสุขภาพอำเภอทับปุด อำเภอทับปุด จังหวัดพังงา ประจำปีงบประมาณ พ.ศ. ๒๕๖๔

ยุทธศาสตร์ที่ ๑ : ส่งเสริมสุขภาพ ป้องกันโรค และคุ้มครองผู้บริโภคเป็นเลิศ (Promotion Prevention & Protection Excellence)

แผนงาน: การป้องกันควบคุมโรคและลดปัจจัยเสี่ยงด้านสุขภาพ

| ลำดับ | รหัสโครงการ | โครงการ/กิจกรรม | ประเด็นปัญหา (Gap) | วัตถุประสงค์ | เป้าหมาย/จำนวน | ระยะเวลา | งบประมาณรวม (บาท) | งบประมาณรายไตรมาส (บาท) | | | | แหล่งงบประมาณ | ประเภทกิจกรรม/โครงการ | | | ผู้รับผิดชอบ |
|-------|-------------|---|--|---|---|-----------------------------|-------------------|-------------------------|----------|----------|----------|---------------|-----------------------|----------------------|------------|-----------------------|
| | | | | | | | | ไตรมาส ๑ | ไตรมาส ๒ | ไตรมาส ๓ | ไตรมาส ๔ | | ปิด GAP | maintenance/ Routine | Excellence | |
| | | | | | | | | | | | | | | | | |
| ๓๐ | A๗๐๓ | <p>โครงการพัฒนาศักยภาพเจ้าหน้าที่และระบบบริการคลินิกโรคเรื้อรังในสถานบริการ อำเภอทับปุด จังหวัดพังงา ปีงบประมาณ ๒๕๖๔</p> <p>กิจกรรม</p> <p>๑. ประชุมเจ้าหน้าที่ผู้รับผิดชอบงานรพ.สต.และฝ่ายบริการสุขภาพปฐมภูมิและองค์กร รพ.ทับปุด ติดตามผลงานไตรมาสละ ๑ ครั้ง</p> <p>- ค่าอาหารว่าง อาหารกลางวัน และเครื่องดื่ม ๒๐คนx๑๒๐บาทx๔ครั้ง เป็นเงิน ๙,๖๐๐ บาท</p> | <p>ผู้ป่วยความดันโลหิตสูงควบคุมความดันโลหิตได้น้อยกว่าร้อยละ ๕๐</p> <p>ผู้ป่วยโรคเบาหวานควบคุมระดับน้ำตาลโลหิตได้น้อยกว่าร้อยละ ๔๐</p> | <p>๑. เพื่อพัฒนาศักยภาพเจ้าหน้าที่และระบบบริการคลินิกโรคเรื้อรัง</p> <p>๒. เพื่อติดตามผลการปฏิบัติงานการให้บริการผู้ป่วยโรคไม่ติดต่อเรื้อรัง</p> <p>๓. เพื่อเพิ่มระดับความสำเร็จตามตัวชี้วัดกระทรวงสาธารณสุข (โรคไม่ติดต่อเรื้อรัง)</p> | <p>จนท.สทรพ.สต. ๑๒ คน</p> <p>สสอ. ๔ คน</p> <p>รพ. ๔ คน</p> <p>รวม ๒๐ คน</p> | <p>ต.ค.๖๓</p> <p>ก.ย.๖๔</p> | ๙,๖๐๐ | ๐๐๒/๑ | ๐๐๒/๑ | ๐๐๒/๑ | ๐๐๒/๑ | บริหาร CUP | ✓ | ✓ | ✓ | ศก.พ. ๐๒๒ ๐๒๒ ๐๒๒ ๐๒๒ |

แผนปฏิบัติการเครือข่ายสุขภาพอำเภอทับปุด อำเภอทับปุด จังหวัดพังงา ประจำปีงบประมาณ พ.ศ. ๒๕๖๔

ยุทธศาสตร์ที่ ๑ : ส่งเสริมสุขภาพ ป้องกันโรค และคุ้มครองผู้บริโภคเป็นเลิศ (Promotion Prevention & Protection Excellence)

แผนงาน: การป้องกันควบคุมโรคและลดปัจจัยเสี่ยงด้านสุขภาพ

| ลำดับ | รหัสโครงการ | โครงการ/กิจกรรม | ประเด็นปัญหา (Gap) | วัตถุประสงค์ | เป้าหมาย/จำนวน | ระยะเวลา | งบประมาณรวม (บาท) | งบประมาณรายไตรมาส (บาท) | | | | แหล่งงบประมาณ | ประเภทกิจกรรม/โครงการ | | | ผู้รับผิดชอบ |
|-------|-------------|--|--------------------|--|----------------------|-------------------|-------------------|-------------------------|----------|----------|----------|---------------|-----------------------|----------------------|------------|--------------|
| | | | | | | | | ไตรมาส ๑ | ไตรมาส ๒ | ไตรมาส ๓ | ไตรมาส ๔ | | ปิด GAP | maintenance/ Routine | Excellence | |
| | | | | | | | | | | | | | | | | |
| ๓๑ | | โครงการ คัดกรอง และปรับเปลี่ยนพฤติกรรม ลดโรคเบาหวาน/ความดันโลหิตสูง | | ๑. เพื่อตรวจคัดกรองโรคเบาหวาน ความดันโลหิต ๒. เพื่อค้นหาผู้ป่วย/กลุ่มเสี่ยงโรคเบาหวาน ความดันโลหิตสูง ๓. เพื่อให้กลุ่มเสี่ยงรับรู้ถึงภาวะสุขภาพของตนเองภาวะสุขภาพ ๔. เพื่อลดอัตราป่วยของผู้ป่วยร้าย | ประชาชน ๓๕ ปี ขึ้นไป | พ.ย.๖๓ มิ.ย.๖๔ | ๗๓,๐๗๑ | | | | | กองทุนฯ | ✓ | ✓ | ✓ | นายเอกชัย |
| ๓๒ | | โครงการ คัดกรองความดันโลหิตสูงเบาหวาน เพื่อหมู่บ้านสุขภาพดี ต.ถ้ำทองหลาง ปี ๒๕๖๔ | | | ประชาชน ๓๕ ปี ขึ้นไป | พ.ย.๖๓ มิ.ย.๖๔ | ๔๓,๒๕๙ | | | | | กองทุนฯ | ✓ | ✓ | ✓ | นางสาวประไพ |

แผนปฏิบัติการเครือข่ายสุขภาพอำเภอทับปุด อำเภอทับปุด จังหวัดพังงา ประจำปีงบประมาณ พ.ศ. ๒๕๖๔

ยุทธศาสตร์ที่ ๑ : ส่งเสริมสุขภาพ ป้องกันโรค และคุ้มครองผู้บริโภคเป็นเลิศ (Promotion Prevention & Protection Excellence)

แผนงาน: การป้องกันควบคุมโรคและลดปัจจัยเสี่ยงด้านสุขภาพ

| ลำดับ | รหัสโครงการ | โครงการ/กิจกรรม | ประเด็นปัญหา (Gap) | วัตถุประสงค์ | เป้าหมาย/จำนวน | ระยะเวลา | งบประมาณรวม (บาท) | งบประมาณรายไตรมาส (บาท) | | | | แหล่งงบ | ประเภทกิจกรรม/โครงการ | | | ผู้รับผิดชอบ |
|-------|-------------|--|--------------------|--------------|----------------------|-------------------|-------------------|-------------------------|----------|----------|----------|---------|-----------------------|----------------------|------------|--------------|
| | | | | | | | | ไตรมาส ๑ | ไตรมาส ๒ | ไตรมาส ๓ | ไตรมาส ๔ | | ปิด GAP | maintenance/ Routine | Excellence | |
| | | | | | | | | | | | | | | | | |
| ๓๓ | | โครงการตรวจคัดกรองโรคความดันโลหิตสูงและเบาหวานเพื่อชาวประชาชนทับปุด | | | ประชาชน ๓๕ ปี ขึ้นไป | พ.ย.๖๓ มิ.ย.๖๕ | ๙๕,๑๐๐ | | | | | กองทุนฯ | ✓ | ✓ | ✓ | ด.กณ.น.น.น. |
| ๓๔ | | โครงการตรวจคัดกรองส่งเสริม ฝ้าระวัง ป้องกันโรคไม่ติดต่อเรื้อรัง | | | ประชาชน ๓๕ ปี ขึ้นไป | พ.ย.๖๓ มิ.ย.๖๖ | ๕๖,๘๖๐ | | | | | กองทุนฯ | ✓ | ✓ | ✓ | ธ.น.น.น.น.น. |
| ๓๕ | | โครงการควบคุมป้องกันโรคความดันโลหิตสูง เบาหวาน และฝ้าระวังภาวะแทรกซ้อน | | | ประชาชน ๓๕ ปี ขึ้นไป | พ.ย.๖๓ มิ.ย.๖๗ | ๔๕,๑๖๐ | | | | | กองทุนฯ | ✓ | ✓ | ✓ | น.น.น.น.น.น. |
| ๓๖ | | โครงการ พัฒนาศูนย์คัดกรองโรคไม่ติดต่อเรื้อรัง(เบาหวาน,ความดันโลหิตสูง) ปีงบประมาณ ๒๕๖๔ | | | ประชาชน ๓๕ ปี ขึ้นไป | พ.ย.๖๓ มิ.ย.๖๘ | ๘๖,๖๐๐ | | | | | กองทุนฯ | ✓ | ✓ | ✓ | น.น.น.น.น.น. |

แผนปฏิบัติการเครือข่ายสุขภาพอำเภอทับปุด อำเภอทับปุด จังหวัดพังงา ประจำปีงบประมาณ พ.ศ. ๒๕๖๔

ยุทธศาสตร์ที่ ๑ : ส่งเสริมสุขภาพ ป้องกันโรค และคุ้มครองผู้บริโภคเป็นเลิศ (Promotion Prevention & Protection Excellence)

แผนงาน: การป้องกันควบคุมโรคและลดปัจจัยเสี่ยงด้านสุขภาพ

| ลำดับ | รหัส โครงการ | โครงการ/กิจกรรม | ประเด็นปัญหา (Gap) | วัตถุประสงค์ | เป้าหมาย/ จำนวน | ระยะเวลา | งบประมาณ รวม (บาท) | งบประมาณรายไตรมาส (บาท) | | | | แหล่งงบ | ประเภทกิจกรรม/ โครงการ | | | ผู้รับ ผิด ชอบ |
|-------|-----------------|---|-----------------------|---|--------------------------------|-------------------|--------------------------|-------------------------|----------|----------|----------|---------|---------------------------|-------------------------|------------|----------------------|
| | | | | | | | | ไตรมาส ๑ | ไตรมาส ๒ | ไตรมาส ๓ | ไตรมาส ๔ | | ปิด GAP | maintenance/ Routine | Excellence | |
| | | | | | | | | | | | | | | | | |
| ๓๗ | | โครงการตรวจคัดกรองโรคเบาหวาน และความดันโลหิตสูง | | ๑.เพื่อให้ประชากร กลุ่มเสี่ยงมีความรู้ และความเข้าใจ | ประชาชน อายุ ๓๕ ปีขึ้นไป | พ.ย.๖๓ มี.ย.๖๔ | ๓๘,๒๓๕ | | | | กองทุนฯ | ✓ | ✓ | ✓ | ศูนย์ฯ ๒๒๒ | |
| ๓๘ | | โครงการปรับเปลี่ยนพฤติกรรม | | ๒.เพื่อให้ประชาชน กลุ่มเสี่ยงได้รับ การปรับเปลี่ยน พฤติกรรมสุขภาพ ด้วยหลัก ๓อ ๒ ส | ประชา กลุ่มเสี่ยง ๓๐ คน | พ.ย.๖๓ มี.ย.๗๐ | ๑๔,๔๕๐ | | | | กองทุนฯ | ✓ | ✓ | ✓ | ร.๒๒๒๒๒๒ | |
| ๓๙ | | โครงการปรับเปลี่ยนพฤติกรรมสุขภาพ ตามแนวทาง ๓อ. ๒ส. ของ อาสาสมัครสาธารณสุขประจำหมู่บ้าน (อสม.) ตำบลทับปุด อำเภอทับปุด | | ๓.เพื่อลดอัตราการ ป่วยด้วยโรคเรื้อรัง ในชุมชน | แกนนำ อสม.๗๐ คน | พ.ย.๖๓ มี.ย.๖๔ | ๓๘,๘๔๐ | | | | กองทุนฯ | ✓ | ✓ | ✓ | ๒๒๒๒๒๒ | |

แผนปฏิบัติการเครือข่ายสุขภาพอำเภอทับปุด อำเภอทับปุด จังหวัดพังงา ประจำปีงบประมาณ พ.ศ. ๒๕๖๔

ยุทธศาสตร์ที่ ๑ : ส่งเสริมสุขภาพ ป้องกันโรค และคุ้มครองผู้บริโภคเป็นเลิศ (Promotion Prevention & Protection Excellence)

แผนงาน: การป้องกันควบคุมโรคและลดปัจจัยเสี่ยงด้านสุขภาพ

| ลำดับ | รหัสโครงการ | โครงการ/กิจกรรม | ประเด็นปัญหา (Gap) | วัตถุประสงค์ | เป้าหมาย/จำนวน | ระยะเวลา | งบประมาณรวม (บาท) | งบประมาณรายไตรมาส (บาท) | | | | แหล่งงบประมาณ | ประเภทกิจกรรม/โครงการ | | | ผู้รับผิดชอบ |
|-------|-------------|--|--------------------|---|--|----------------|-------------------|-------------------------|----------|----------|----------|---------------|-----------------------|----------------------|------------|-------------------|
| | | | | | | | | ไตรมาส ๑ | ไตรมาส ๒ | ไตรมาส ๓ | ไตรมาส ๔ | | ปิด GAP | maintenance/ Routine | Excellence | |
| | | | | | | | | | | | | | | | | |
| ๔๐ | | โครงการตรวจประเมินภาวะแทรกซ้อนตา เท้า ในผู้ป่วยเบาหวาน ปี ๒๕๖๔ | | เพื่อป้องกันภาวะแทรกซ้อนในกลุ่มผู้ป่วยโรคเบาหวาน | ผู้ป่วยโรคเบาหวานน้ำตาลถ้าทองหลาง จำนวน ๘๕ คน | เม.ย.-ก.ย. ๖๔ | ๑๐,๑๐๐ | | | | | กองทุนฯ | ✓ | ✓ | ✓ | รพ.สต.ตำบลทองหลาง |
| ๔๑ | | โครงการอบรมให้ความรู้ผู้ป่วยในคลินิกโรคเรื้อรัง | | ๑.เพื่อให้ความรู้แก่กลุ่มผู้ป่วยให้เกิดความตระหนักรู้ในการดูแลภาวะสุขภาพของตนเอง ๒.เพื่อลดการเกิดภาวะแทรกซ้อนในกลุ่มผู้ป่วยโรคเรื้อรัง | ๑ผู้ป่วยที่รับบริการในคลินิกโรคเรื้อรัง รพ.สต.ถ้าทองหลาง จำนวน ๗๐ คน | ธ.ค.๖๓-ก.ย. ๖๔ | ๑๒,๗๒๕ | | | | | กองทุนฯ | ✓ | ✓ | ✓ | รพ.สต.ตำบลทองหลาง |

แผนปฏิบัติการเครือข่ายสุขภาพอำเภอทับปุด อำเภอทับปุด จังหวัดพังงา ประจำปีงบประมาณ พ.ศ. ๒๕๖๔

ยุทธศาสตร์ที่ ๑ : ส่งเสริมสุขภาพ ป้องกันโรค และคุ้มครองผู้บริดภคเป็นเลิศ (Promotion Prevention & Protection Excellence)

แผนงาน: การป้องกันควบคุมโรคและลดปัจจัยเสี่ยงด้านสุขภาพ

| ลำดับ | รหัสโครงการ | โครงการ/กิจกรรม | ประเด็นปัญหา (Gap) | วัตถุประสงค์ | เป้าหมาย/จำนวน | ระยะเวลา | งบประมาณรวม (บาท) | งบประมาณรายไตรมาส (บาท) | | | | แหล่งงบประมาณ | ประเภทกิจกรรม/โครงการ | | | ผู้รับผิดชอบ |
|-------|-------------|---|--------------------|--|----------------|-----------------|-------------------|-------------------------|----------|----------|----------|--------------------|-----------------------|----------------------|------------|------------------------|
| | | | | | | | | ไตรมาส ๑ | ไตรมาส ๒ | ไตรมาส ๓ | ไตรมาส ๔ | | ปิด GAP | maintenance/ Routine | Excellence | |
| ๔๒ | | โครงการการดูแลสุขภาพ NCD ให้เจ้าหน้าที่เครือข่ายอำเภอทับปุด | | เพื่อพัฒนาศักยภาพเครือข่ายในการดูแลสุขภาพผู้ป่วย NCD โดยการอบรมให้ความรู้แก่เจ้าหน้าที่ในเครือข่ายอำเภอทับปุด | ๑๒๐ คน | ธ.ค.๖๒.-มี.ค.๖๔ | ๒๑,๐๐๐ บาท | | | | | เงินบำรุงรพ.ทับปุด | | | | กลุ่มงานการพยาบาล/ PCT |
| ๔๓ | | โครงการชุมชนต้นแบบด้านสุขภาพ | | ๑. เพื่อพัฒนาให้ประชาชนมีความรอบรู้ด้านสุขภาพตามแนวทาง ๓ อ. ๒. เพื่อพัฒนาให้ประชาชนมีพฤติกรรมด้านสุขภาพตามแนวทาง ๓อ | ๒๕ คน | ธ.ค.๖๓.-พ.ค.๖๔ | ๑๘,๔๕๐ บาท | | | | | เงินบำรุงรพ.ทับปุด | | | | งานเวชปฏิบัติ |

แผนปฏิบัติการเครือข่ายสุขภาพอำเภอทับปุด อำเภอทับปุด จังหวัดพังงา ประจำปีงบประมาณ พ.ศ. ๒๕๖๔

ยุทธศาสตร์ที่ ๑ : ส่งเสริมสุขภาพ ป้องกันโรค และคุ้มครองผู้บริโภคเป็นเลิศ (Promotion Prevention & Protection Excellence)

แผนงาน: การป้องกันควบคุมโรคและลดปัจจัยเสี่ยงด้านสุขภาพ

| ลำดับ | รหัสโครงการ | โครงการ/กิจกรรม | ประเด็นปัญหา(Gap) | วัตถุประสงค์ | เป้าหมาย/จำนวน | ระยะเวลา | งบประมาณรวม (บาท) | งบประมาณรายไตรมาส (บาท) | | | | แหล่งงบประมาณ | ประเภทกิจกรรม/โครงการ | | | ผู้รับผิดชอบ |
|-------|-------------|--|-------------------|--|--|----------|-------------------|-------------------------|----------|----------|----------|---------------|-----------------------|----------------------|------------|--|
| | | | | | | | | ไตรมาส ๑ | ไตรมาส ๒ | ไตรมาส ๓ | ไตรมาส ๔ | | ปิด GAP | maintenance/ Routine | Excellence | |
| | | | | | | | | | | | | | | | | |
| ๔๕ | A๗๐๔ | <p>โครงการเฝ้าระวังคุณภาพและพัฒนามาตรฐานสุขภิบาลร้านอาหาร แผงลอย อำเภอทับปุด จังหวัดพังงา ปีงบประมาณ ๒๕๖๔</p> <p>๑. ประชุมเจ้าหน้าที่ผู้รับผิดชอบงาน รพ.สต. และฝ่ายบริการสุขภาพปทุมภูมิ และองค์กรรวม รพ. ทับปุด</p> <p>- ค่าอาหารว่าง อาหารกลางวัน และเครื่องดื่ม ๑๐คนx๑๒๐บาทx๑วัน เป็นเงิน ๑,๒๐๐ บาท</p> <p>๒. ประเมินตรวจร้านอาหารแผงลอย ด้านกายภาพ/ด้านเคมี และมอบป้าย Clean Food Good Taste</p> <p>- ค่าอาหารว่าง อาหารกลางวัน และเครื่องดื่ม ๔คนx๑๒๐บาทx๔วัน เป็นเงิน ๑,๙๒๐ บาท</p> | | <p>๑. เพื่อเฝ้าระวังคุณภาพและพัฒนามาตรฐานสุขภิบาลร้านอาหาร แผงลอย</p> <p>๒. เพื่อสร้างเครือข่ายผู้ประกอบการร้านอาหารแผงลอย อำเภอทับปุด</p> | <p>จนท.สธ รพ.สต.๖ สสอ.๒คน รพ. ๒ คน</p> <p>รวม ๑๐</p> | ก.พ.-๖๔ | ๓,๑๒๐ | | ๐๓๑๒ | | | บริหาร CUP | | ✓ | ✓ | นางนิตยา อวยชัย คุ้งน้ำใส ภูเมืองนอก ใต้กั้น อวยชัย คุ้งน้ำใส ภูเมืองนอก |

แผนปฏิบัติการเครือข่ายสุขภาพอำเภอทับปุด อำเภอทับปุด จังหวัดพังงา ประจำปีงบประมาณ พ.ศ. ๒๕๖๔

ยุทธศาสตร์ที่ ๑ : ส่งเสริมสุขภาพ ป้องกันโรค และคุ้มครองผู้บริโภคเป็นเลิศ (Promotion Prevention & Protection Excellence)

แผนงาน: การป้องกันควบคุมโรคและลดปัจจัยเสี่ยงด้านสุขภาพ

| ลำดับ | รหัสโครงการ | โครงการ/กิจกรรม | ประเด็นปัญหา(Gap) | วัตถุประสงค์ | เป้าหมาย/จำนวน | ระยะเวลา | งบประมาณรวม (บาท) | งบประมาณรายไตรมาส (บาท) | | | | แหล่งงบประมาณ | ประเภทกิจกรรม/โครงการ | | | ผู้รับผิดชอบ |
|-------|-------------|--|-------------------|---|---|-----------------|-------------------|-------------------------|----------|----------|----------|---------------|-----------------------|----------------------|------------|-------------------|
| | | | | | | | | ไตรมาส ๑ | ไตรมาส ๒ | ไตรมาส ๓ | ไตรมาส ๔ | | ปิด GAP | maintenance/ Routine | Excellence | |
| | | | | | | | | | | | | | | | | |
| ๔๖ | | โครงการเฝ้าระวังอาหารปลอดภัยเชิงรุกในชุมชน ปี ๒๕๖๔ | | ๑. เพื่อให้ประชาชนมีความรู้ และปฏิบัติตัวในการป้องกันโรค อุดจากรั่วังได้ ถูกต้อง ๒. เพื่อให้ร้านอาหาร แผงลอย ผ่านเกณฑ์ CFG ๓. เพื่อให้ร้านจำหน่ายอาหารปลอดภัยจากสารปนเปื้อน | ๑.อบรมประชาชน อสม. แกนนำ เจ้าของร้านค้า จำนวน ๖๐ คน ๒. ประชาชนทั่วไป ๑๐๐ คน | พ.ย.๖๓ - ก.ย.๖๔ | ๒๖,๘๐๐ | | | | | กองทุนฯ | | ✓ | ✓ | นายฤกษ์เดช ทรัพย์ |

แผนปฏิบัติการเครือข่ายสุขภาพอำเภอทับปุด อำเภอทับปุด จังหวัดพังงา ประจำปีงบประมาณ พ.ศ. ๒๕๖๔

ยุทธศาสตร์ที่ ๒ : ด้านบริการเป็นเลิศ (Service Excellence)

แผนงาน: การพัฒนาเครือข่ายกำลังคนด้านสุขภาพและอสม.

| ลำดับ | รหัสโครงการ | โครงการ/กิจกรรม | ประเด็นปัญหา (Gap) | วัตถุประสงค์ | เป้าหมาย/จำนวน | ระยะเวลา | งบประมาณรวม (บาท) | งบประมาณรายไตรมาส (บาท) | | | | แหล่งงบประมาณ | ประเภทกิจกรรม/โครงการ | | | ผู้รับผิดชอบ |
|-------|-------------|---|--------------------|---|----------------------------|-----------------------------------|---|---------------------------|----------|----------|----------|-------------------|-----------------------|----------------------|----------------------------|--------------|
| | | | | | | | | ไตรมาส ๑ | ไตรมาส ๒ | ไตรมาส ๓ | ไตรมาส ๔ | | ปิด GAP | maintenance/ Routine | Excellence | |
| | | | | | | | | | | | | | | | | |
| ๔๗ | A๗๐๕ | <p>โครงการพัฒนาศักยภาพ อสม.อำเภอทับปุด</p> <p>กิจกรรม</p> <p>การประกวด/นำเสนอ ผลงานเด่น ๑๒ สาขา ของ อำเภอทับปุด ปี ๖๔</p> <p>๑.ประชุมชี้แจง แนวทางการประกวด ผลงาน อสม.ปี ๖๔</p> <p>- ค่าอาหารว่างและเครื่องดื่ม ๔๐ คน x ๒๕บาทx ๑ครั้ง เป็นเงิน ๑,๐๐๐ บาท</p> <p>๒.ประกวดผลงาน อสม.ระดับอำเภอ ปี๖๔</p> <p>- ค่าอาหารว่าง อาหารกลางวัน และเครื่องดื่ม ๕๕คนx๑๒๐บาทx๑วัน เป็นเงิน ๖,๖๐๐ บาท</p> | | <p>๑.เพื่อสนับสนุน อสม.ให้มีความรู้และทักษะการดำเนินงาน ในชุมชน ๒.เพื่อเชิดชูเกียรติ และเป็นขวัญกำลังใจในการขับเคลื่อนการดำเนินงานด้านสุขภาพในชุมชน</p> <p>๓.เพื่อการ</p> | <p>ตัวแทน อสม. จนท.สธ.</p> | <p>พ.ย.-๖๒</p> <p>พ.ย.-ธ.ค ๖๓</p> | <p>๑๒,๙๐๐</p> <p>๑,๐๐๐</p> <p>๖,๖๐๐</p> | <p>๐๐๐'๑</p> <p>๐๐๐'๑</p> | | | | <p>บริหาร CUP</p> | <p>✓</p> <p>✓</p> | <p>✓</p> <p>✓</p> | <p>ศ.ก.น. อสมช. ๗/๒๕๖๒</p> | |

แผนปฏิบัติการเครือข่ายสุขภาพอำเภอทับปุด อำเภอทับปุด จังหวัดพังงา ประจำปีงบประมาณ พ.ศ. ๒๕๖๔

ยุทธศาสตร์ที่ ๒ : ด้านบริการเป็นเลิศ (Service Excellence)

แผนงาน: การพัฒนาเครือข่ายกำลังคนด้านสุขภาพและอสม.

| ลำดับ | รหัสโครงการ | โครงการ/กิจกรรม | ประเด็นปัญหา (Gap) | วัตถุประสงค์ | เป้าหมาย/จำนวน | ระยะเวลา | งบประมาณรวม (บาท) | งบประมาณรายไตรมาส (บาท) | | | | แหล่งงบประมาณ | ประเภทกิจกรรม/โครงการ | | | ผู้รับผิดชอบ |
|-------|-------------|---|--------------------|--------------|----------------|--------------|-------------------|-------------------------|----------|----------|----------|---------------|-----------------------|----------------------|------------|--------------|
| | | | | | | | | ไตรมาส ๑ | ไตรมาส ๒ | ไตรมาส ๓ | ไตรมาส ๔ | | ปิด GAP | maintenance/ Routine | Excellence | |
| | | ๓.ประชุมเชิงปฏิบัติการเตรียมความพร้อมนำเสนอผลงานระดับจังหวัด - ค่าอาหารว่าง อาหารกลางวัน และเครื่องดื่ม ๒๐คนx๑๒๐บาทx ๑วัน เป็นเงิน ๒,๔๐๐ บาท | | | | ธ.ค ๖๓ | ๒,๔๐๐ | ๐๐๒,๔ | | | | | | | | |
| | | ๔.ประชุมประธานอสมและ.ระดับอำเภอ/ตำบล/หมู่บ้าน/ชุมชน ประจำปี ๖๔ จำนวน ๒ ครั้ง - ค่าอาหารว่างและเครื่องดื่ม ๕๘ คน x ๒๕บาทx ๒ครั้ง เป็นเงิน ๒,๙๐๐ บาท | | | | ก.พ.-ก.ค. ๖๔ | ๒,๙๐๐ | | ๐๒๒,๑ | | ๐๒๒,๑ | | | | | |

แผนปฏิบัติการเครือข่ายสุขภาพอำเภอทับปุด อำเภอทับปุด จังหวัดพังงา ประจำปีงบประมาณ พ.ศ. ๒๕๖๔

ยุทธศาสตร์ที่ ๒ : ด้านบริการเป็นเลิศ (Service Excellence)

แผนงาน: การพัฒนาเครือข่ายกำลังคนด้านสุขภาพและอสม.

| ลำดับ | รหัสโครงการ | โครงการ/กิจกรรม | ประเด็นปัญหา (Gap) | วัตถุประสงค์ | เป้าหมาย/จำนวน | ระยะเวลา | งบประมาณรวม (บาท) | งบประมาณรายไตรมาส (บาท) | | | | แหล่งงบ | ประเภทกิจกรรม/โครงการ | | | ผู้รับผิดชอบ |
|-------|-------------|--|--------------------|---|----------------|---------------|-------------------|-------------------------|----------|----------|----------|---------|-----------------------|----------------------|------------|--------------|
| | | | | | | | | ไตรมาส ๑ | ไตรมาส ๒ | ไตรมาส ๓ | ไตรมาส ๔ | | ปิด GAP | maintenance/ Routine | Excellence | |
| | | | | | | | | | | | | | | | | |
| ๔๘ | | โครงการฝึกอบรมการปฐมพยาบาลเบื้องต้น | | ๑. เพื่อพัฒนาความรู้และทักษะที่จำเป็น และเร่งด่วนของอสม. ในการปฏิบัติงานให้เหมาะสม | อสม. ๔๒ คน | ม.ค.- มี.ค ๖๔ | ๑๕,๐๐๐ | | | | | กองทุนฯ | | ✓ | ✓ | อ.สุระเดช พล |
| ๔๙ | | โครงการพัฒนาสมรรถนะอาสาสมัครสาธารณสุข (อสม.) เรื่อง การปฐมพยาบาล และการช่วยฟื้นคืนชีพขั้นพื้นฐานโดยชุมชนมีส่วนร่วม | | ๒. เพื่อให้สามารถช่วยเหลือผู้ที่ได้รับบาดเจ็บ หรือเจ็บป่วยให้พ้นจากอันตรายได้อย่างถูกต้องและมีประสิทธิภาพก่อนนำส่งโรงพยาบาล เพื่อลดความรุนแรงของการบาดเจ็บที่เกิดขึ้น ๓. เพื่อติดตามผลของการนำความรู้ไปใช้ในการดูแลช่วยเหลือผู้ป่วยและบาดเจ็บในชุมชน | อสม. ๕๙ คน | ม.ค.- มี.ค ๖๔ | ๑๑,๘๒๕ | | | | | กองทุนฯ | | ✓ | ✓ | อ.เปตุนุช พล |

แผนปฏิบัติการเครือข่ายสุขภาพอำเภอทับปุด อำเภอทับปุด จังหวัดพังงา ประจำปีงบประมาณ พ.ศ. ๒๕๖๔

ยุทธศาสตร์ที่ ๒ : ด้านบริการเป็นเลิศ (Service Excellence)

แผนงาน: การพัฒนาเครือข่ายกำลังคนด้านสุขภาพและอสม.

| ลำดับ | รหัสโครงการ | โครงการ/กิจกรรม | ประเด็นปัญหา (Gap) | วัตถุประสงค์ | เป้าหมาย/จำนวน | ระยะเวลา | งบประมาณรวม (บาท) | งบประมาณรายไตรมาส (บาท) | | | | แหล่งงบประมาณ | ประเภทกิจกรรม/โครงการ | | | ผู้รับผิดชอบ |
|-------|-------------|------------------------------|--------------------|---|----------------|-----------------|-------------------|-------------------------|----------|----------|----------|--------------------|-----------------------|----------------------|------------|---------------|
| | | | | | | | | ไตรมาส ๑ | ไตรมาส ๒ | ไตรมาส ๓ | ไตรมาส ๔ | | ปิด GAP | maintenance/ Routine | Excellence | |
| ๕๐ | | โครงการ อสม. ผู้จัดการสุขภาพ | | ๑. เพื่อพัฒนาให้ อสม. มีความรอบรู้ด้านสุขภาพตามแนวทาง ๓ อ. ๒. เพื่อพัฒนาให้ อสม. มีพฤติกรรมด้านสุขภาพตามแนวทาง ๓อ. | ๒๕ คน | ธ.ค.๖๓.- มี.ค๖๔ | ๑๘,๔๕๐ | | | | | เงินบำรุงรพ.ทับปุด | | | | งานเวชปฏิบัติ |

แผนปฏิบัติการเครือข่ายสุขภาพอำเภอทับปุด อำเภอทับปุด จังหวัดพังงา ประจำปีงบประมาณ พ.ศ. ๒๕๖๔

ยุทธศาสตร์ที่ ๒ : ด้านบริการเป็นเลิศ (Service Excellence)

แผนงาน: การพัฒนาระบบบริการสุขภาพ (Service Plan)

| ลำดับ | รหัสโครงการ | โครงการ/กิจกรรม | ประเด็นปัญหา (Gap) | วัตถุประสงค์ | เป้าหมาย/จำนวน | ระยะเวลา | งบประมาณรวม (บาท) | งบประมาณรายไตรมาส (บาท) | | | | แหล่งงบประมาณ | ประเภทกิจกรรม/โครงการ | | | ผู้รับผิดชอบ |
|-------|-------------|--|--------------------|---|---|-----------------------|-------------------|-------------------------|--------------|----------|----------------------------|---------------|-----------------------|----------------------|------------|--|
| | | | | | | | | ไตรมาส ๑ | ไตรมาส ๒ | ไตรมาส ๓ | ไตรมาส ๔ | | ปิด GAP | maintenance/ Routine | Excellence | |
| | | | | | | | | | | | | | | | | |
| ๕๑ | | <p>โครงการกายภาพบำบัด ขจัดปวดหลังและปวดเข่า</p> <p><u>กิจกรรมหลัก</u></p> <p>๑. ศึกษาข้อมูลผู้รับบริการที่มีอาการปวดหลังส่วนล่างและข้อเข่า</p> <p>๒. จัดและเสนอโครงการกายภาพบำบัด ขจัดปวดหลังและปวดเข่า</p> <p>๓. อบรมให้ความรู้และฝึกการปฏิบัติการปรับเปลี่ยนพฤติกรรม และการออกกำลังกายหลังส่วนล่างและข้อเข่า</p> <p>๔. แลกเปลี่ยนเรียนรู้และประเมินผลหลังการฝึกปฏิบัติการออกกำลังกาย</p> | | <p>เพื่อให้ความรู้และส่งเสริมการปรับเปลี่ยนพฤติกรรมและออกกำลังกายที่ถูกต้องเหมาะสมปลอดภัยสามารถทำกิจวัตรประจำวันได้</p> | <p>ผู้ป่วยที่มีอาการปวดหลังส่วนล่าง ๒๐ คน, ผู้ป่วยที่มีอาการปวดเข่า ๒๐ คน</p> | <p>ม.ค. - มิ.ย.๖๔</p> | <p>๔,๓๐๐ บาท</p> | | <p>๔,๓๐๐</p> | | <p>เงินบำรุงรพ. ทับปุด</p> | | <p>✓</p> | | | <p>ต้นคุณเอี่ยมพรวิไล ๒๖๖๖ พ.น.เชษตนพ.ง.</p> |

แผนปฏิบัติการเครือข่ายสุขภาพอำเภอทับปุด อำเภอทับปุด จังหวัดพังงา ประจำปีงบประมาณ พ.ศ. ๒๕๖๔

ยุทธศาสตร์ที่ ๒ : ด้านบริการเป็นเลิศ (Service Excellence)

แผนงาน: การพัฒนาระบบบริการสุขภาพ (Service Plan)

| ลำดับ | รหัส โครงการ | โครงการ/กิจกรรม | ประเด็นปัญหา (Gap) | วัตถุประสงค์ | เป้าหมาย/ จำนวน | ระยะเวลา | งบประมาณ รวม (บาท) | งบประมาณรายไตรมาส (บาท) | | | | แหล่งงบ | ประเภทกิจกรรม/ โครงการ | | | ผู้รับ ผิด ชอบ |
|-------|-----------------|---|-----------------------|--|--|--------------------|--------------------------|-------------------------|----------|----------|--------------------------------|--------------------------------|---------------------------|-------------------------|-------------------------|-------------------------|
| | | | | | | | | ไตรมาส ๑ | ไตรมาส ๒ | ไตรมาส ๓ | ไตรมาส ๔ | | ปิด GAP | maintenance/ Routine | Excellence | |
| | | | | | | | | | | | | | | | | |
| ๕๒ | | <p>โครงการการควบคุม ป้องกัน การติดเชื้อ ในโรงพยาบาลและชุมชน โรงพยาบาล ทับปุด ปี ๒๕๖๔</p> <p>กิจกรรม</p> <p>๑. ประชุมคณะกรรมการ เพื่อจัดทำ โครงการ กำหนดบทบาทหน้าที่รับผิดชอบ ในการฝึกปฏิบัติแต่ละกลุ่ม</p> <p>๒. จัดอบรมเชิงปฏิบัติการ โดยให้ความรู้ และฝึกปฏิบัติ</p> <p>๓. ประเมินและสรุปผลการดำเนินงาน</p> | | เพื่อพัฒนาความรู้ ทักษะการป้องกัน การติดเชื้อใน โรงพยาบาลและ ชุมชน | จนท.รพ. ทับปุด และ รพ. สต. จำนวน ๑๓๐ คน | พ.ย.๖๓- มี.ค.๖๔ | ๒๓,๐๐๐ | | ๒๓,๐๐๐ | | | เงิน บำรุง รพ. ทับปุด | ✓ | | | สำนักงานเขตสุขภาพที่ ๑๒ |
| ๕๓ | | <p>โครงการอบรมการดูแลผู้ป่วยกลุ่มโรค เรื้อรัง ประจำปี ๒๕๖๔</p> <p>กิจกรรม</p> <p>๑. ประชุมคณะกรรมการ เพื่อจัดทำ โครงการ กำหนดบทบาทหน้าที่ในการฝึก ปฏิบัติแต่ละกลุ่ม</p> | | เจ้าหน้าที่ โรงพยาบาลทับปุด และเครือข่ายมี ความรู้และความเข้าใจ สามารถปฏิบัติงาน | ผู้ป่วยโรค เรื้อรัง จำนวน ๑๒๐ คน | ม.ค.-มี.ค. ๖๔ | ๒๑,๐๐๐ | | ๒๑,๐๐๐ | | เงิน บำรุง รพ. ทับปุด | ✓ | ✓ | ✓ | สำนักงานเขตสุขภาพที่ ๑๒ | |

แผนปฏิบัติการเครือข่ายสุขภาพอำเภอทับปุด อำเภอทับปุด จังหวัดพังงา ประจำปีงบประมาณ พ.ศ. ๒๕๖๔

ยุทธศาสตร์ที่ ๒ : ด้านบริการเป็นเลิศ (Service Excellence)

แผนงาน: การพัฒนาระบบบริการสุขภาพ (Service Plan)

| ลำดับ | รหัสโครงการ | โครงการ/กิจกรรม | ประเด็นปัญหา (Gap) | วัตถุประสงค์ | เป้าหมาย/จำนวน | ระยะเวลา | งบประมาณรวม (บาท) | งบประมาณรายไตรมาส (บาท) | | | | แหล่งงบประมาณ | ประเภทกิจกรรม/โครงการ | | | ผู้รับผิดชอบ |
|-------|-------------|---|--------------------|---|-------------------------------|---------------|-------------------|-------------------------|----------|----------|----------|--------------------|-----------------------|----------------------|------------|---------------------|
| | | | | | | | | ไตรมาส ๑ | ไตรมาส ๒ | ไตรมาส ๓ | ไตรมาส ๔ | | ปิด GAP | maintenance/ Routine | Excellence | |
| | | | | | | | | | | | | | | | | |
| | | ๒. จัดอบรมเชิงปฏิบัติการ โดยให้ความรู้และฝึกปฏิบัติ ๓. ประเมินและสรุปผลการดำเนินงาน | | ปฏิบัติงานด้านการดูแลผู้ป่วยกลุ่มเสี่ยงต่อโรคต่างๆ ในกลุ่มโรคเรื้อรังอย่างมีประสิทธิภาพ | | | | | | | | | | | | |
| ๕๔ | | โครงการพัฒนาศักยภาพเจ้าหน้าที่และระบบการดูแลผู้ป่วยแบบประคับประคอง โรงพยาบาลทับปุด ปี ๒๕๖๔ กิจกรรม จัดอบรมให้ความรู้ สร้างความเข้าใจในการดูแลผู้ป่วยแบบประคับประคอง | | เพื่อให้เจ้าหน้าที่โรงพยาบาลทับปุด และเครือข่ายทรทบทบพาทหน้าที่ของตนเองและสามารถปฏิบัติการได้ | จนท. และเครือข่าย จำนวน ๕๐ คน | เม.ย-มิ.ย. ๖๔ | ๑๒,๐๐๐ | | | ๑๒,๐๐๐ | | เงินบำรุงรพ.ทับปุด | ✓ | ✓ | ✓ | กลุ่มการพยาบาล, PCT |
| ๕๕ | | โครงการพัฒนาระบบการเข้าถึงในการดูแล Stroke | | เพื่อพัฒนาความรู้ของประชาชนในการเข้าถึงการบริการดูแลผู้ป่วยโรคหลอดเลือดสมอง | ๑๕ จุด | ม.ค-มิ.ย. ๖๔ | ๒๕,๐๐๐ | | | | | เงินบำรุงรพ.ทับปุด | ✓ | ✓ | ✓ | กลุ่มการพยาบาล, PCT |

แผนปฏิบัติการเครือข่ายสุขภาพอำเภอทับปุด อำเภอทับปุด จังหวัดพังงา ประจำปีงบประมาณ พ.ศ. ๒๕๖๔

ยุทธศาสตร์ที่ ๒ : ด้านบริการเป็นเลิศ (Service Excellence)

แผนงาน: การพัฒนาระบบบริการสุขภาพ (Service Plan)

| ลำดับ | รหัสโครงการ | โครงการ/กิจกรรม | ประเด็นปัญหา (Gap) | วัตถุประสงค์ | เป้าหมาย/จำนวน | ระยะเวลา | งบประมาณรวม (บาท) | งบประมาณรายไตรมาส (บาท) | | | | แหล่งงบ | ประเภทกิจกรรม/โครงการ | | | ผู้รับผิดชอบ |
|-------|-------------|---|--------------------|---|----------------------------------|------------------|-------------------|-------------------------|----------|----------|----------|---------|-----------------------|----------------------|------------|---|
| | | | | | | | | ไตรมาส ๑ | ไตรมาส ๒ | ไตรมาส ๓ | ไตรมาส ๔ | | ปิด GAP | maintenance/ Routine | Excellence | |
| | | | | | | | | | | | | | | | | |
| ๕๖ | | โครงการส่งเสริมสุขภาพผู้สูงอายุด้วยศาสตร์การแพทย์แผนไทย | | ๑. เพื่อให้ผู้สูงอายุมีความรู้เรื่องการส่งเสริมสุขภาพ และการทำผลิตภัณฑ์น้ำมันสมุนไพรและสมุนไพรแช่เท้าเพื่อสุขภาพ ๒. เพื่อให้ผู้สูงอายุสามารถนำสมุนไพรในท้องถิ่นมาดูแลสุขภาพของตนเองได้ | ผู้สูงอายุจำนวน ๓๐ คน | พ.ย.๖๓ ก.ย.๖๔ | ๙,๕๐๐ | | | | | กองทุนฯ | | ✓ | ✓ | งานแพทย์แผนไทย ศูนย์แพทย์แผนไทย รพ. ใต้ปุด |
| ๕๗ | | โครงการหมอไทยชนเล็กบุหรี | | ๑. เพื่อสร้างเครือข่ายการดำเนินงานเล็กสูบ ๒. เพื่อช่วยให้จำนวนผู้สูบบุหรี่ลดลง | ๑. ผู้สูบบุหรี่ ๒. อสม. จำนวน ๓๐ | พ.ย.๖๓ ก.ย.๖๔ | ๑๔,๙๐๐ | | | | | กองทุนฯ | | ✓ | ✓ | งานแพทย์แผนไทย ตำบลปุด |

แผนปฏิบัติการเครือข่ายสุขภาพอำเภอทับปุด อำเภอทับปุด จังหวัดพังงา ประจำปีงบประมาณ พ.ศ. ๒๕๖๔

ยุทธศาสตร์ที่ ๒ : ด้านบริการเป็นเลิศ (Service Excellence)

แผนงาน: การพัฒนาระบบบริการสุขภาพ (Service Plan)

| ลำดับ | รหัสโครงการ | โครงการ/กิจกรรม | ประเด็นปัญหา (Gap) | วัตถุประสงค์ | เป้าหมาย/จำนวน | ระยะเวลา | งบประมาณรวม (บาท) | งบประมาณรายไตรมาส (บาท) | | | | แหล่งงบประมาณ | ประเภทกิจกรรม/โครงการ | | | ผู้รับผิดชอบ |
|-------|-------------|-------------------------------|--------------------|--|--------------------------------------|-------------------|-------------------|-------------------------|----------|----------|----------|---------------|-----------------------|----------------------|------------|---|
| | | | | | | | | ไตรมาส ๑ | ไตรมาส ๒ | ไตรมาส ๓ | ไตรมาส ๔ | | ปิด GAP | maintenance/ Routine | Excellence | |
| | | | | | | | | | | | | | | | | |
| ๕๘ | | โครงการทับปุดปลอดภัยมีความสุข | | ๑.เพื่อช่วยส่งเสริมให้ผู้ป่วย copd มีสุขภาพดีขึ้น ๒.เพื่อให้อสม.มีความรู้และมีส่วนร่วมในการดูแลผู้ป่วย copd ๓.เพื่อประชาสัมพันธ์ศาสตร์การแพทย์ | ๑.ผู้ป่วย copd ๒.อสม. จำนวน ๓๐ คน | ธ.ค.๖๓ ถึง ก.ย.๖๔ | ๑๙,๕๐๐ | | | | | กองทุนฯ | | ✓ | ✓ | งานเขตสุขภาพ ๕ เชียงใหม่ ได้ไป: พ.ร. อ.เขตสุขภาพ ๕ |

แผนปฏิบัติการเครือข่ายสุขภาพอำเภอทับปุด อำเภอทับปุด จังหวัดพังงา ประจำปีงบประมาณ พ.ศ. ๒๕๖๔

ยุทธศาสตร์ที่ ๒ : ด้านบริการเป็นเลิศ (Service Excellence)

แผนงาน: การพัฒนาระบบบริการสุขภาพ (Service Plan)

| ลำดับ | รหัสโครงการ | โครงการ/กิจกรรม | ประเด็นปัญหา(Gap) | วัตถุประสงค์ | เป้าหมาย/จำนวน | ระยะเวลา | งบประมาณรวม (บาท) | งบประมาณรายไตรมาส (บาท) | | | | แหล่งงบประมาณ | ประเภทกิจกรรม/โครงการ | | | ผู้รับผิดชอบ |
|-------|-------------|---|-------------------|---|------------------------------|----------------|-------------------|-------------------------|----------|----------|----------|---------------|-----------------------|----------------------|------------------|--------------|
| | | | | | | | | ไตรมาส ๑ | ไตรมาส ๒ | ไตรมาส ๓ | ไตรมาส ๔ | | ปิด GAP | maintenance/ Routine | Excellence | |
| | | | | | | | | ไตรมาส ๑ | ไตรมาส ๒ | ไตรมาส ๓ | ไตรมาส ๔ | | | | | |
| ๕๙ | | โครงการคัดกรองมะเร็งเต้านมและมะเร็งปากมดลูกปี๒๕๖๔ | | ๑.เพื่อให้หญิง ๓๐-๖๐ ปีได้รับการคัดกรองมะเร็งปากมดลูก ๒.เพื่อให้หญิง๓๐-๗๐ ปีได้รับการคัดกรองมะเร็งเต้านม | หญิง ๓๐-๖๐ปี หญิง ๓๐-๗๐ปี | ธ.ค.๖๓-เม.ย.๖๔ | ๑๒,๑๘๕ | | | | | กองทุนฯ | ✓ | ✓ | กัญญาเบญจไชยพร | |
| ๖๐ | | โครงการตรวจคัดกรองมะเร็งปากมดลูกและมะเร็งเต้านม | | ๓.เพื่อค้นหากลุ่มผู้ป่วยด้วยโรคมะเร็งปากมดลูกและโรคมะเร็งเต้านมในระยะที่ไม่รุนแรง เพื่อส่งต่อการรักษาอย่างต่อเนื่อง | | ธ.ค.๖๓-เม.ย.๖๔ | ๑๒,๑๘๕ | | | | | กองทุนฯ | ✓ | ✓ | รัตนา บุตรีไชยพร | |
| ๖๑ | | โครงการตรวจคัดกรองมะเร็งเต้านมและมะเร็งปากมดลูก ปี ๒๕๖๓ | | | | ธ.ค.๖๓-เม.ย.๖๔ | ๑,๗๖๐ | | | | | กองทุนฯ | ✓ | ✓ | ณัฐพร เกตุไชยพร | |
| ๖๒ | | โครงการ รมรณรงค์การตรวจคัดกรองมะเร็งปากมดลูกและมะเร็งเต้านม | | | | ธ.ค.๖๓-เม.ย.๖๔ | ๑๗,๕๐๐ | | | | | กองทุนฯ | ✓ | ✓ | ณัฐพร เกตุไชยพร | |

แผนปฏิบัติการเครือข่ายสุขภาพอำเภอทับปุด อำเภอทับปุด จังหวัดพังงา ประจำปีงบประมาณ พ.ศ. ๒๕๖๔

ยุทธศาสตร์ที่ ๒ : ด้านบริการเป็นเลิศ (Service Excellence)

แผนงาน: การพัฒนาระบบบริการการแพทย์ฉุกเฉินครบวงจรและระบบการส่งต่อ

| ลำดับ | รหัสโครงการ | โครงการ/กิจกรรม | ประเด็นปัญหา (Gap) | วัตถุประสงค์ | เป้าหมาย/จำนวน | ระยะเวลา | งบประมาณรวม (บาท) | งบประมาณรายไตรมาส (บาท) | | | | แหล่งงบประมาณ | ประเภทกิจกรรม/โครงการ | | | ผู้รับผิดชอบ |
|-------|-------------|---|--------------------|--|----------------|---------------|-------------------|-------------------------|----------|----------|--------------------|---------------|-----------------------|----------------------|---------------------------------|--------------|
| | | | | | | | | ไตรมาส ๑ | ไตรมาส ๒ | ไตรมาส ๓ | ไตรมาส ๔ | | ปิด GAP | maintenance/ Routine | Excellence | |
| | | | | | | | | | | | | | | | | |
| ๖๔ | | <p>โครงการช่วยฟื้นคืนชีพและซ่อมแผนปฏิบัติการกู้ชีพ โรงพยาบาลทับปุด จังหวัดพังงา ปี ๒๕๖๔</p> <p><u>กิจกรรม</u></p> <p>๑. ประชุมคณะกรรมการ เพื่อจัดทำโครงการ กำหนดบทบาทหน้าที่ของแต่ละกลุ่มงาน</p> <p>๒. จัดอบรมเชิงปฏิบัติการ โดยให้ความรู้และฝึกปฏิบัติ</p> <p>๓. ดำเนินการซ่อมแผนปฏิบัติการร่วมกับภาคีเครือข่าย</p> <p>๔. ประเมินและสรุปผลการดำเนินงาน</p> | | เจ้าหน้าที่โรงพยาบาลทับปุด และเครือข่ายทราบบทบาทหน้าที่ของตนเองและสามารถปฏิบัติการได้เมื่อเกิดอุบัติเหตุ | ๑๖๐ คน | มี.ย.-ส.ค. ๖๔ | ๒๙,๖๐๐ | | | ๒๙,๖๐๐ | เงินบำรุงรพ.ทับปุด | | ✓ | ✓ | นางนงนุช งามเมือง PCT โรงพยาบาล | |

แผนปฏิบัติการเครือข่ายสุขภาพอำเภอทับปุด อำเภอทับปุด จังหวัดพังงา ประจำปีงบประมาณ พ.ศ. ๒๕๖๔

ยุทธศาสตร์ที่ ๔ : บริหารเป็นเลิศด้วยธรรมาภิบาลเป็นเลิศ (Governance Excellence)

แผนงาน: การพัฒนาระบบธรรมาภิบาลและองค์กรคุณภาพ

| ลำดับ | รหัสโครงการ | โครงการ/กิจกรรม | ประเด็นปัญหา(Gap) | วัตถุประสงค์ | เป้าหมาย/จำนวน | ระยะเวลา | งบประมาณรวม (บาท) | งบประมาณรายไตรมาส (บาท) | | | | แหล่งงบประมาณ | ประเภทกิจกรรม/โครงการ | | | ผู้รับผิดชอบ |
|-------|-------------|---|---|---|--------------------------------------|--------------|-------------------|-------------------------|----------|----------|----------|---------------|-----------------------|----------------------|--------------------|--------------|
| | | | | | | | | ไตรมาส ๑ | ไตรมาส ๒ | ไตรมาส ๓ | ไตรมาส ๔ | | ปิด GAP | Maintenance/ Routine | Excellence | |
| | | | | | | | | | | | | | | | | |
| ๖๕ | A๗๐๗ | โครงการการตรวจสอบภายในและการควบคุมภายใน คปสอ. ประชุมเชิงปฏิบัติการ/ตรวจสอบตรวจสอบภายในและการควบคุมภายใน คปสอและ รพ.สต. ๖ แห่งๆ ๑ ครั้ง/ปี - ค่าอาหารว่าง อาหารกลางวัน และเครื่องดื่ม ๑๕คนx๑๒๐บาทx๓วัน เป็นเงิน ๕,๔๐๐ บาท | | สนับสนุน ควบคุม กำกับและ ประเมินผล การดำเนินงานด้วยความโปร่งใสด้านการเงิน การคลัง การจัดซื้อจัดจ้าง และงานคกภาพ | รพ.สต. ๖ แห่ง จนท.จ.น. ๑๕ คน | ม.ค-ก.ค. ๖๔ | ๕,๔๐๐ | | | ๕,๔๐๐ | | บริหาร CUP | ✓ | ✓ | ศกัญญาพร เคาญญะเดช | |
| ๖๖ | A๗๐๘ | โครงการส่งเสริมความรู้ด้านการประเมินคุณธรรมความโปร่งใส (ITA) - ค่าอาหารว่าง อาหารกลางวัน และเครื่องดื่ม ๓๐คนx๑๒๐บาทx๑วัน เป็นเงิน ๓,๖๐๐ บาท - ค่าวิทยากร ชั่วโมงๆละ ๖๐๐ บาท จำนวน ๖ ชม. เป็นเงิน ๓,๖๐๐ บาท - ค่าวัสดุ ๒๐๐๐ บาท | เจ้าหน้าที่ขาดความรู้ความเข้าใจในการประเมิน ITA | เพื่อให้เจ้าหน้าที่ทุกระดับในเครือข่ายมีความรู้ความเข้าใจ การประเมินคุณธรรมและความโปร่งใส | จนท. รพ.สต. รพ.ทับปุด รวม จ.น. ๓๐ คน | ก.พ.เม.ย. ๖๔ | ๙,๒๐๐ | | | ๙,๒๐๐ | | บริหาร CUP | ✓ | ✓ | ศกัญญาพร เคาญญะเดช | |

แผนปฏิบัติการเครือข่ายสุขภาพอำเภอทับปุด อำเภอทับปุด จังหวัดพังงา ประจำปีงบประมาณ พ.ศ. ๒๕๖๔

ยุทธศาสตร์ที่ ๔ : บริหารเป็นเลิศด้วยธรรมาภิบาลเป็นเลิศ (Governance Excellence)

แผนงาน: การพัฒนาระบบธรรมาภิบาลและองค์กรคุณภาพ

| ลำดับ | รหัสโครงการ | โครงการ/กิจกรรม | ประเด็นปัญหา(Gap) | วัตถุประสงค์ | เป้าหมาย/จำนวน | ระยะเวลา | งบประมาณรวม (บาท) | งบประมาณรายไตรมาส (บาท) | | | | แหล่งงบประมาณ | ประเภทกิจกรรม/โครงการ | | | ผู้รับผิดชอบ |
|-------|-------------|---|-------------------|--|--|---------------|-------------------|-------------------------|----------|----------|----------|---------------|-----------------------|----------------------|------------|--------------------------------------|
| | | | | | | | | ไตรมาส ๑ | ไตรมาส ๒ | ไตรมาส ๓ | ไตรมาส ๔ | | ปิด GAP | maintenance/ Routine | Excellence | |
| | | | | | | | | | | | | | | | | |
| ๖๗ | A๗๐๙ | โครงการส่งเสริมระบบคุณธรรมจริยธรรมเครือข่ายประชุมเชิงปฏิบัติการ - ค่าอาหารว่าง อาหารกลางวัน และเครื่องดื่ม ๕๐คนx๑๒๐บาทx๑วัน เป็นเงิน ๖,๐๐๐ บาท - ค่าวิทยากร ชั่วโมงๆละ ๖๐๐ บาท จำนวน ๖ ชม. เป็นเงิน ๓,๖๐๐ บาท - ค่าวัสดุ ๒๐๐๐ บาท | | เพื่อพัฒนาหน่วยงานในเครือข่ายให้เป็นองค์กรคุณธรรมและนำหลักเศรษฐกิจพอเพียงมาใช้ | จนท. รพ. สต. รพ. ทับปุด รวม จ.น. ๕๐ คน | เม.ย.-มิ.ย ๖๔ | ๑๑,๖๐๐ | | | ๐๐๔,๑๑ | | บริหาร CUP | | ✓ | ✓ | ได้แก่: ๐๒๒ รพ.แท่งเตา ๑๓เครือข่ายใน |

แผนปฏิบัติการเครือข่ายสุขภาพอำเภอทับปุด อำเภอทับปุด จังหวัดพังงา ประจำปีงบประมาณ พ.ศ. ๒๕๖๔

ยุทธศาสตร์ที่ ๔ : บริหารเป็นเลิศด้วยธรรมาภิบาลเป็นเลิศ (Governance Excellence)

แผนงาน: การพัฒนาระบบธรรมาภิบาลและองค์กรคุณภาพ

| ลำดับ | รหัสโครงการ | โครงการ/กิจกรรม | ประเด็นปัญหา (Gap) | วัตถุประสงค์ | เป้าหมาย/จำนวน | ระยะเวลา | งบประมาณรวม (บาท) | งบประมาณรายไตรมาส (บาท) | | | | แหล่งงบประมาณ | ประเภทกิจกรรม/โครงการ | | | ผู้รับผิดชอบ |
|-------|-------------|---|--------------------|---|----------------|---------------|-------------------|-------------------------|----------|----------|----------|--------------------|-----------------------|----------------------|------------|--------------|
| | | | | | | | | ไตรมาส ๑ | ไตรมาส ๒ | ไตรมาส ๓ | ไตรมาส ๔ | | ปิด GAP | maintenance/ Routine | Excellence | |
| | | | | | | | | | | | | | | | | |
| ๖๙ | | โครงการขอรับรองระบบบริหารคุณภาพห้องปฏิบัติการรังสีวินิจฉัย กระทรวงสาธารณสุข(MOPH)ครั้งที่ ๑ | | ๑.เพื่อพัฒนางานทางห้องปฏิบัติการรังสีให้ได้คุณภาพและตามมาตรฐานของกระทรวงสาธารณสุข | | พ.ย.๖๓-ก.ย.๖๔ | ๑๕,๐๐๐ | | | | | เงินบำรุงรพ.ทับปุด | | ✓ | ✓ | งานรังสี |